ALLELUIA (A Te canto)

La Mi Fa#- Do#-
A Te canto alleluia, a Te dono la mia gioia,
Re La Si Mi Mi7
a Te grido mio Signore, a Te offro ogni dolore

La Mi Fa#- Re La Do#- Re Mi
Al le lu ia, alleluia, alleluia,
La Mi Fa#- Re La Do#- Mi7 La
al le lu ia, alleluia, alleluia

A Te dico io ti amo, a Te dedico la vita,

a Te chiedo dammi pace, a Te urlo la mia fede, **RIT**

ALLELUIA (Canto per Cristo)

Alleluia, Alleluia, Alleluia,
Alleluia, Alleluia,
Alleluia, Alleluia, Alleluia,
Alleluia, Alleluia.

Re Fa#- Sol Re
Canto per Cristo che mi libererà
Sol Re La
quando verrà nella gloria,
Re Fa#- Sol Re
quando la vita con Lui rinascerà
Sol Re La Re
alleluia, alleluia. **RIT**

Canto per Cristo: in Lui rifiorirà
ogni speranza perduta,
ogni creatura con Lui risorgerà,
alleluia, alleluia. **RIT**

Canto per Cristo: un giorno tornerà
festa per tutti gli amici,
festa di un mondo che più non morirà,
alleluia, alleluia. **RIT**

ALLELUIA (E festa si farà)

Andrea Prinelli

+3

Sol Si7 Do Sol
Alleluia, noi cantiamo a Te
Re Sol Do La Re
e festa si farà, alleluia.
Sol Si7 Do Mi-
Alleluia, Ti lodiamo o Signor
Do Sol La- Re Sol Sol7
alleluia, alleluia, alleluia.

Do Re
Per sempre Ti vogliamo amare
Sol
con la gioia dentro al cuore
Si7 Mi-
ed ascoltiamo la Parola
La7 Sol
che ci illumina il cammino
Do Re Sol
e un nuovo grido salirà. **RIT**

Ancora sete abbiam di pace
ancora fame abbiam d'amore
ed ascoltiamo la Parola
che ci guida e ci dà forza
e il nostro grido salirà**. RIT**

ALLELUIA (E poi)

Re La Sim Fa#m Sol Re Mim La
Chiama ed io verrò da Te: figlio del silenzio, mi accoglierai.
Re La Sim Fa#m Sol Re Mim Mi La
Voce e poi… la libertà, nella tua Parola camminerò.

Re La Sim Fa#mSol Re Mim Mi La
Alleluia, alleluia, alleluia, alleluia, alleluia
Re La Sim Fa#mSol Re La Re
Alleluia, alleluia, alleluia, alleluia, alleluia

Danza e io verrò da te Figlio, la tua strada, comprenderò.
Luce poi nel tempo tuo, oltre il desiderio riposerò. **RIT**

ALLELUIA (Passeranno i cieli)

Re La Si- Fa#-
Alle-Alleluia, alleluia, alleluia
Sol Re Mi- Re Sol La Re
Alleluia, alleluia, alléluia, alleluia

Re La Si- Fa#-
Passeranno i cieli e passerà la terra.
Sol Re Mi-
la Sua Parola non passerà
Re Sol La Re
alleluia, alleluia **RIT**

ALLELUIA (La nostra festa)

Do Fa
Alleluia, alleluia
Do Sol
Alleluia, alleluia
Do Fa Do Sol Do
Alleluia, alleluia, alleluia.

Do Fa Sol Do
La nostra festa non deve finire
La- Re- Sol Do
non deve finire e non finirà. (2v.)

Fa Sol Do
Perché la festa siamo noi,
Fa Sol7 Do7
che camminiamo verso Te.
Fa Sol Do
Perché la festa siamo noi
Re7 Sol7
cantando insieme così. **RIT**

ALLELUIA (Lode cosmica)

RE- FA DO
Alleluia, alleluia!
SOL- SIb RE-
Alleluia, alleluia!
DO6 Sib FA SOL- RE-
Alle_lu___ia, alleluia!
DO RE- SIb6 LA4/7
Allelu__ia, alleluia! [x 2]

RE- SIb FA DO RE- SIb FA DO
Lodino il Signor i cie__li, lodino il Signor i ma__ri,
SOL- SIb RE- (b6) LA4/7
gli angeli, i cieli dei cieli: il Suo nome è grande e sublime.

RE- SIb FA DO RE- SIb FA DO
Sole, luna e stelle arden__ti, Neve, pioggia, nebbia, e fuo__co
SOL- SIb RE-
lodino il Suo nome in eterno!

LA4/7 SIb7+/#11
Sia lode al Signor!
DO6 SIb7+ LA4 LA7
Sia lode al Suo no__me
Sia lode al Signor!

Lodino il Signor le terre, lodino il Signor i monti,
il vento della tempesta che obbedisce alla Sua voce,

giudici, sovrani tutti, giovani, fanciulle, vecchi
lodino il Suo nome in eterno!

Sia lode al Signor!
Sia lode al Suo no__me!
Sia lode al Signor!

Alto e glorioso Dio

Do Fa Do Mi- Re- Sol
Alto e glorioso Dio illumina il cuore mio,
Do Fa Do Re- Sol Re- Sol
dammi fede retta, speranza certa, carità perfetta.
Do Fa Do Mi- Re- Sol
Dammi umiltà profonda, dammi senno e conoscimento,
Do Fa Do Fa Sol Re- Sol Do
che io possa sempre servire con gioia i tuoi comandamenti.

La- Sol Fa Do Re- La- Sol
Rapisca ti prego Signore, l'ardente e dolce forza del tuo amore
La- Sol Fa Do Re- La- Sol
la mente mia da tutte le cose, perché io muoia per amor tuo,
La- Sol Fa La- Re- Sol
come tu moristi per amor dell'amor mio. **RIT**

Amatevi l'un l'altro

Re Si- Sol La
Amatevi l'un l'altro come Lui ha amato voi
Re Si- Sol Re
e siate per sempre suoi amici
Mi- La Fa#- Si-
e quello che farete al più piccolo tra voi,
Sol La7 Re Sol Re
credete l'avete fatto a Lui.

Re Sol La Re
Ti ringrazio mio Signore, non ho più paura,
Sol La Re Sol La Re Re7
perché con la mia mano nella mano degli amici miei,
Sol La Re Si- Sol La Re
cammino tra la gente della mia città e non mi sento più solo:
Sol La Re Si-
non sento la stanchezza e guardo dritto avanti a me
Sol La Re Sol Re
perché sulla mia strada ci sei Tu.

Se amate veramente
perdonatevi tra voi
nel cuore di ognuno ci sia pace;
il Padre che è nei cieli
vede tutti i figli suoi
con gioia a voi perdonerà. **RIT**

Sarete suoi amici se vi amate fra di voi
e questo è tutto il suo Vangelo;
L'amore non ha prezzo
non misura ciò che dà,
l'amore confini non ne ha. **RIT**

Amare questa vita

+3

Do Fa Sol
Erano uomini senza paura
La- Mi- Fa Sol Do
di solcare il mare pensando alla riva, barche sotto il cielo,
Sol Fa Sol Do Sib Re- Sol
tra montagne e silenzio, davano le reti al mare, vita dalle mani di Dio.
Do Fa Sol
Venne nell'ora più lenta del giorno,
La- Mi- Fa Sol Do
quando le reti si sdraiano a riva, l'aria senza vento
Sol Fa Sol Do Sib Re- Sol
si riempì di una voce, mani cariche di sale , sale nelle mani di Dio.

Do Fa Do Fa Mi La-
Lo seguimmo fidandoci degli occhi, gli credemmo amando le parole:
Re- Sol Do Sol
fu il sole caldo a riva o il vento sulla vela
Fa Do Re- Sol
o il gusto e la fatica di rischiare e accettare quella sfida?
Do Fa Sol
Prima che un sole più alto vi insidi,
La- Mi- Fa Sol Do
prima che il giorno vi lasci delusi, riprendete il largo
Sol Fa Sol Do Sib Re- Sol
e gettate le reti: barche cariche di pesci, vita dalle mani di Dio.

Do Fa Do Fa Mi La-
Lo seguimmo fidandoci degli occhi, gli credemmo amando le parole:
Re- Sol Do Sol
lui voce lui notizia, lui strada e lui sua meta,
Fa Do Re- Sol
lui gioia imprevedibile e sincera di amare questa vita!

Do Fa Sol
Erano uomini senza paura
La- Mi- Fa Sol Do
di solcare il mare pensando alla riva. Anche quella sera,
Sol Fa Sol Do Sib Re- Sol
senza dire parole, misero le barche in mare: vita dalle mani di Dio.
Fa Sol Do Sib Sol Do
Misero le barche in mare: vita dalle mani di Dio.

Amen tutte le promesse

Re Sol Mi- La Re Si- Sol Mi- La Re Sol Re
Amen, amen, amen, amen, amen, amen, a m e n
Re Sol Mi- La Re
Tutte le promesse di Dio sono divenute si in Gesù Cristo
Si- Sol Mi- La Re Sol Re
E in lui, ora e per sempre sale a Dio il nostro a m e n

Amo

Mi Si
Amo il Signore perché ascolta
La Mi Si
il grido della mia preghiera.
Mi Si
Su di me ha steso la mano
La Mi Si
nel giorno che lo cercavo.

La Mi
Ho invocato il nome del Signore
Si Mi 7
ed egli mi ha risposto.
La Mi
Buono e giusto è il nostro Dio
Sol# Do#- Si7
protegge gli umili e gli oppressi.

Anima mia torna alla tua pace
il Signore ti ha ascoltato.
Ha liberato i tuoi occhi dalle lacrime
e non sono più caduto.

Ho creduto anche quando dicevo:
sono troppo infelice;
che cosa posso rendere al Signore
per quello che mi ha dato?

Il calice della salvezza innalzerò
e loderò il nome del Signore.
Tu lo sai sono tuo servo
a te offrirò sacrifici.

Andiamo ed annunciamo

Do La-
Andiamo e annunciamo a tutto il mondo
Fa Sol Do 7
che il Signore è venuto in mezzo a noi
Fa Sol Do Mi La-
e se amiamo come Lui ci ha amato,
Fa Sol Do Fa Do
ogni giorno con noi camminerà.

Do La- Mi- Sol7
La terra percorrete insegnando ad ogni uomo
Do La- Fa Sol7
il mio comandamento, la legge dell'amore:
Do Sol Fa Sol
parlate con la vita e non con le parole;
Do Mi La- Re Sol7
chi vede il vostro amore da solo capirà. **RIT**

Comprenderà chi sbaglia e chi non spera più,
a Me ritornerà se voi l'accoglierete
nel nome di quel Padre, che attende... e poi perdona,
Del Figlio e dello Spirito, che a voi è stato dato! **RIT**

Se lungo e faticoso vi sembrerà il cammino
che agli altri vi conduce per far conoscer Me,
non rallentate il passo, ma ricordate sempre
che ovunque in ogni strada, con voi camminerò! **RIT**

Astro del ciel

Do Sol7 Do
Astro del ciel, pargol divin, mite Agnello, Redentor
Fa Do Fa Do
Tu che i vati da lungi sognar, Tu che angeliche voci annunziar

Sol7 Do Sol7 Do
Luce dona alle menti pace infondi nei cuor.
Sol7 Do Sol7 Do
Luce dona alle menti pace infondi nei cuor.

Astro del ciel, pargol divin, mite agnello, Redentor
Tu disceso a scontare l'error, Tu sol nato a parlare d'amor. **RIT**

Astro del ciel, pargol divin, mite agnello, Redentor
Tu di stirpe regale decor, Tu virgineo mistico fior. **RIT**

Ave Maria (Verbum Panis)

Re La7 Si- Sol Re La Mi-7 Sol
A__ve Maria, A_____ve
Re La7 Si- Sol Re La Re La
A__ve Maria, A_____ve

Re Si- La Sol
Donna dell'attesa e Madre di speranza, Ora pro nobis
Re Si- La Sol
Donna del sorriso e Madre del silenzio, Ora pro nobis.
Re La Si- Sol
Donna di frontiera e Madre dell'ardore, Ora pro nobis
Re La Sol La4/7
Donna del riposo e Madre del sentiero, Ora pro nobis **RIT**

Donna del deserto e Madre del respiro, Ora pro nobis
Donna della sera e Madre del ricordo, Ora pro nobis.
Donna del presente e Madre del ritorno, Ora pro nobis.
Donna della terra e Madre dell'amore, Ora pro nobis. **RIT**

Beati quelli

P. Sequeri

Re Sol Re Fa#
Beati quelli che poveri sono,
Si- Mi- La La7
beati quanti son puri di cuore,
Re Sol Re Fa#
beati quelli che vivono in pena
Si- Mi- La La7
nell'attesa di un nuovo mattino.

Re Sol Re Fa# Si-
Saran beati vi dico beati
Sol
perché di essi
La (Re Sol Re)
è il Regno dei Cieli (2v)

Beati quelli che fanno la pace,
beati quelli che insegnano amore,
beati quelli che hanno la fame
e la sete di vera giustizia. **RIT**

Beati quelli che un giorno saranno,
perseguitati a causa di Cristo,
perché nel cuore non hanno violenza,
ma la forza di questo Vangelo. **RIT**

Beatitudine

DO SOL LAm FA SOL7
Dove due o tre sono riuniti nel mio nome
DO FA REm MI
io sarò con loro, pregherò con loro,
LAm FA SOL
amerò con loro perché il mondo venga a Te, o Padre,
DO LAm FA SOL DO
conoscere il tuo amore è avere vita con Te.

DO SOL LAm FA SOL7
Voi che siete luce della terra, miei amici,
DO FA REm MI
risplendete sempre della vera luce,
LAm FA
perché il mondo creda nell'amore che c'è in voi.
SOL DO LAm FA SOL DO LA
O Padre, consacrali per sempre e diano gloria a Te.

RE LA SIm SOL LA7
Ogni beatitudine vi attende nel mio giorno,
RE SOL MIm FA#
se sarete uniti, se sarete pace,
SIm SOL
se sarete puri perché voi vedrete Dio,
LA RE SIm SOL LA RE
che é Padre, in Lui la vostra vita gioia piena sarà.

RE LA SIm SOL LA7
Voi che ora siete miei discepoli nel mondo
RE SOL MIm FA#
siete testimoni di un amore immenso,
SIm SOL
date prova di quella speranza che c'è in voi,
LA RE SIm SOL LA RE SI
coraggio, vi guiderò per sempre, io rimango con voi.

MI SI DO#m LA SI7
Spirito che animi la Chiesa e la rinnovi,
MI LA FA#m SOL#
donale fortezza, fa' che sia fedele,
DO#m LA
come Cristo che muore e risorge perché il regno
SI MI DO#m LA SI MI
del Padre si compia in mezzo a noi che abbiamo vita in Lui,
DO#m LA SI MI
si compia i mezzo a noi che abbiamo vita in Lui.

Benedici

La- Sol La-
Nebbia e freddo, giorni lunghi e amari mentre il seme muore.
Do Sol Fa
Poi il prodigio antico e sempre nuovo del primo filo d'erba.
Do Sol La- Do
E nel vento dell'estate ondeggiano le spighe;
Sol Mi La
avremo ancora pane.

Re La Re La Sol Re Mi4 Mi
Benedici, o Signore questa offerta che portiamo a Te.
Re La Fa#- Do#- Si Re La
Facci uno come il pane che anche oggi hai dato a noi.

Nei filari, dopo il lungo inverno fremono le viti.
La rugiada avvolge nel silenzio i primi tralci verdi.
Poi i colori dell'autunno coi grappoli maturi;
avremo ancora vino.

Benedici, o Signore questa offerta che portiamo a Te.
Facci uno come il vino che anche oggi hai dato a noi.

Camminerò

RE **SI-**
Camminerò, camminerò
SOL **LA**
sulla Tua strada, Signor.
RE **SI-**
Dammi la mano, voglio restar
SOL **LA** **RE**
per sempre insieme a Te.

RE **SI-**
Quando ero solo, solo e stanco del mondo,
SOL **LA**
quando non c'era l'Amor,
RE **SI-**
tante persone vidi intorno a me,
SOL **LA** **RE**
sentivo cantare così. **RIT**

Io non capivo ma rimasi a sentire
quando il Signore mi parlò:
Lui mi chiamava, chiamava anche me
e la mia risposta s'alzò. **RIT**

Or non importa se uno ride di me,
lui certamente non sa
del gran regalo che ebbi quel dì
che dissi al Signore così. **RIT**

A volte sono triste, ma mi guardo intorno,
scopro il mondo e l'amor;
son questi i doni che Lui fa a me
felice ritorno a cantar. **RIT**

Camminiamo sulla strada

RE SOL RE MI LA7
Camminiamo sulla strada che han percorso i santi tuoi,
RE SOL RE LA7 RE
tutti ci ritroveremo dove eterno splende il sol.
RE LA7
E quando in ciel dei santi tuoi la grande schiera arriverà,
RE RE7 SOL RE LA7 RE
oh, Signor, come vorrei che ci fosse un posto per me.
RE LA7
E quando il sol si spegnerà, e quando il sol si spegnerà,
RE RE7 SOL RE LA7 RE
oh, Signor, come vorrei che ci fosse un posto anche per me.

RE SOL RE MI LA7
C'è chi dice che la vita sia tristezza, sia dolor,
RE SOL RE LA7 RE
ma io so che viene il giorno in cui tutto cambierà.
RE LA7
E quando in ciel, risuonerà la tromba che ci chiamerà,
RE RE7 SOL RE LA7 RE
oh, Signor, come vorrei che ci fosse un posto per me.
RE LA7
Il giorno che, la terra e il ciel, a nuova vita risorgeran
RE RE7 SOL RE LA7 RE
oh, Signor, come vorrei che ci fosse un posto per me.

Cantate al Signore Alleluia

Re La Sol Re
Cantate al Signore, alleluia
Mi- Si- Re La
Benedite il Suo nome, alleluia
Re La Sol Re
Cantate al Signore, alleluia
Mi- Si- La Re
Con inni di lode, alleluia

Sol La Re
Cantate al Signore un canto nuovo,
Sol Re La Mi La
da tutta la terra cantate a lui,
Sol Fa#- La Re
benedite per sempre il suo nome,
Sol La Sol La
narrate alle genti la sua gloria. **RIT**

Dio regna glorioso sulla terra,
terribile e degno di ogni lode,
date a lui la gloria del suo nome,
prostratevi alla sua maestà. **RIT**

Gioiscano i cieli e la terra
davanti al Signore che viene,
egli giudica il mondo con giustizia
e con verità tutte le genti. **RIT**

Cantate al Signore un canto nuovo

Fallarmi

INTRO: LA MI FA#- SI MI

MI SI/RE# LA/DO# MI/SI
Cantate al Signore un canto nuovo
LA MI/SOL# FA#-7 SI
perchè ha compiuto prodi - gi.
MI SI/RE# LA/DO# MI/SI
Ha manifestato la sua salvezza,
LA DO#- FA#-7 SI MI
su tutti i popoli la sua bon - tà.

LA MI DO#-
Egli si è ricordato,
FA#- FA# SI
della sua fedeltà;
LA SI SOL#- DO#-
i confini della terra
LA MI FA#- SI MI
hanno veduto la salvezza del Signor!

Esultiamo di gioia,
acclamiamo al Signor:
con un suono melodioso
cantiamo insieme: "Lode e gloria al nostro Re".

Frema il mare e la terra:
il Signore verrà;
un giudizio di giustizia
LA MI FA#- SI DO7
con rettitudine nel mondo porterà.

FA DO/MI SIB/RE FA/DO
Cantate al Signore un canto nuovo
SIB FA/LA SOL-7 DO
perchè ha compiuto prodi - gi.
FA DO/MI SIB/RE FA/DO
Ha manifestato la sua salvezza,
SIB RE- SOL-7 DO FA
su tutti i popoli la sua bon - tà.

Cantico dei redenti

Mi- Re Mi-
Il Signore è la mia salvezza
Do Re Sol
e con Lui non temo più
La- Mi-
perché ho nel cuore la certezza
Do Re Mi-
la salvezza è qui con me

Sol Re Mi-
Ti lodo Signore perché
Do Re Sol Re
un giorno ero lontano da Te
Sol Re Mi-
ora invece son tornato
Do Re Mi-
e mi hai preso con Te. **RIT**

Bevete con gioia alle fonti
alle fonti della salvezza
e quel giorno voi direte
lodate il Signore
invocate il suo nome. **RIT**

Fate conoscere ai popoli
tutto quello che Lui ha compiuto
e ricordino per sempre
ricordino sempre
che il suo nome è grande. **RIT**

Cantate a chi ha fatto grandezze
e sia fatto sapere nel mondo;
grida forte la tua gioia, abitante di Sion
perché grande con te è il Signore **RIT**

Chi?

Gen Rosso

+3

Sol **Si-**
Filtra un raggio di sole fra le nubi del cielo
La- **Sol** **Re**
strappa la terra al gelo e nasce un fiore!
Sol **Si-** **Do**
E poi mille corolle rivestite di poesia
Sol **Re**
in un gioco d'armonia e di colori.
Mi- **Si-**
Ma chi veste i fiori dei campi?
Do **Re**
Chi ad ognuno dà colore?

Va col vento leggera una rondine in volo
il suo canto sa solo di primavera!
E poi intreccio di ali come giostra d'allegria,
mille voli in fantasia fra terra e mari.
Mi- **Si-**
Ma chi nutre gli uccelli del cielo?
Do **La**
Chi ad ognuno dà un nido? Chi?

Mi
Tu, Creatore del mondo
Sol#- **Do#-**
Tu, che possiedi la vita
La **Si** **Mi** **Si**
Tu, sole infinito, Dio Amore
Mi
Tu, degli uomini il Padre
Sol#- **Do#-**
Tu, che abiti il cielo
La **Si** **Mi** **Si** **La** **Si** **(Do Re)**
Tu, immenso mistero, Dio Amore.

Un'immagine viva del Creatore del mondo
un riflesso profondo della sua vita.
L'uomo al centro del cosmo, ha un cuore per amare
e un mondo da plasmare con le sue mani,
ma chi ha dato all'uomo la vita?
Chi a lui ha dato un cuore? Chi? **RIT**

Chi ci separerà

Do Sol La- Fa Mi-
Chi ci separerà dal suo amore?
Re- La- Fa Sol
La tribolazione forse la spada?
La- Mi- Fa Do
né morte o vita ci separerà
Re- La- Re- Do Sol Do
dall'amore in Cristo Signore.

Chi ci separerà dalla sua pace?
La persecuzione, forse il dolore?
Nessun potere ci separerà,
da colui che e morto per noi.

Chi ci separerà dalla sua gioia?
Chi potrà strapparci il suo perdono?
Nessuno al mondo ci allontanerà
dalla vita in Cristo Signore.

Chi mi vuol seguire

Sol Re Mi- Sol7 Do La- Re-
Chi mi vuol seguire rin-----neghi se stesso,
La-7 La Re7 Sol
prenda la sua croce e mi segua!

Sol Mi- Do La- Sol
Tu, Signore, hai detto che non hai
Re7 Sol Mi-
una pietra per posare il capo
Do La- Sol Re7 Sol Si7 Mi- Sol7
quando scende la notte…
Do La7 Re La- Mi- Sol7 Do
eppure a te, o Signore,
Sol Mi- Do Sol La- La7 Re Re7
ho deciso di donare la mia vita. **RIT**

Tu, Signore, hai detto che chi ama
la sua casa più di te
non è degno di seguirli nel tuo regno:
eppure a te, o Signore,
ho deciso di donare la mia vita. **RIT**

Tu, Signore, hai detto d'annunciarti
in tutto il mondo, ma io so
che saremo disprezzati ed oltraggiati:
eppure a te, o Signore,
ho deciso di donare la mia vita. **RIT**

Come fuoco vivo

Gen Verde - Gen Rosso

+3

Sol Re Mim Lam7 Re Sol
Come fuoco vivo si accende in noi un'immensa felicità
Do Re Sol Do Lam7 Re4 Re
che mai più nessuno ci toglierà perché Tu sei ritornato.
Sol Re Mim Lam7 Re Sol
Chi potrà tacere, da ora in poi, che sei Tu in cammino con noi,
Do Re Sol Do Lam7 Re4 Re
che la morte è vinta per sempre, che ci hai ridonato la vita.

Mi- Do Sol Re4 Re
Spezzi il pane davanti a noi mentre il sole è al tramonto:
Re- Mi La- Do Re4 Re
ora gli occhi ti vedono, sei Tu! Resta con noi. **RIT**

E per sempre ti mostrerai in quel gesto d'amore:
mani che ancora spezzano pane d'eternità. **RIT**

Come Te

Gen Rosso

+2

Do Sol/Do Do Sol/Do Do Sol/Do
Come te che sei sceso dal cielo
Re- Fa Sol
Ad insegnarci l'amore di Dio
Re-7 La-
E hai preso su di te
Sol Do Fa Re- Sol7
La nostra povera e fragile umanità
Do Sol/Do Do Sol/Do Do Sol/Do
Come te che non ti sei tenuto
Re - Fa Sol7
Come segreto l'amore di Dio
Re-7 La-
Ma sei venuto qui
Sol Do Fa Re- Sol7
A rinnovare la vita dell'umanità

Sol Fa Do
Io non mi tirerò indietro, io non avrò più paura
Sol Fa Sol
Di dare tutto di me

Do Fa Do Fa Re- Fa Sol7
Per amore dell'uomo, d'ogni uomo come me
Do Fa Do Fa Re- Fa Sol7
Mi son fatto silenzio per diventare come te
Do Sol7 La- Sol7 Fa Sol7 Do Sol7
Per amore tuo mi farò servo d'ogni uomo che vive
La- Do Fa Do Sol7 Fa Sol7
Servo d'ogni uomo, per amore

Come te che hai lasciato le stelle
Per farti proprio come uno si noi,
Senza tenere niente
Hai dato anche la vita hai pagato per noi

Davanti a questo mistero che potrò ricambiare
Che cosa mai potrò fare **RIT**

Come ti ama Dio

RE SI- SOL
Io vorrei saperti amare come Dio
LA RE SI- SOL
che ti prende per mano ma ti lascia anche andare.
LA RE SI- SOL LA RE
Vorrei saperti amare senza farti mai domande, felice perché esisti,
SI- SOL LA RE
e così io posso darti il meglio di me.

(MI) (SI) (Do#-) (LA) (MI) (SI) (DO#-)
RE LA SI- SOL RE LA SI-
Rit.: Con la forza del mare, l'eternità dei giorni, la gioia dei voli
(LA) (MI) (SI) (DO#-) (LA) (MI)
SOL RE LA SI- SOL RE [SI]
La pace della sera, l'immensità del cielo : come ti ama Dio.

RE SI- SOL LA
Io vorrei saperti amare come ti ama Dio
RE SI- SOL
Che ti conosce e ti accetta come sei.
LA RE SI- SOL
Tenerti tra le mani come voli nell' azzurro,
LA RE SI- SOL LA RE
Felici perché esisti e così io posso darti il meglio di me. **RIT**

RE SI- SOL
Io vorrei saperti amare come Dio
LA RE SI- SOL
che ti fa migliore, con l'amore che ti dona;
LA RE SI- SOL
Seguirti tra la gente con la gioia che hai dentro,
LA RE SI- SOL LA RE
Felici perché esisti e così io posso darti il meglio di me. **RIT**

Come Tu mi vuoi

Sol Do Re7 Sol
Mim Do Re Re Sol

Sol Do
Eccomi Signor, vengo a te mio re,
Mim Sol Re
che si compia in me la tua volontà.
Sol Do
Eccomi Signor vengo a te mio Dio,
Mim Si4 Sim
plasma il cuore mio e di te vivrò.

Do Re Do
Se tu lo vuoi Signore manda me
Do Lam Re7 Re4
e il tuo nome annuncerò.

Sol Re
Come tu mi vuoi io sarò,
Mim Sim7
dove tu mi vuoi io andrò,
Do Sim7 Mim
questa vita io voglio donarla a te,
Fa Re
per dar gloria al tuo nome mio Re
Do Re
Come tu mi vuoi io sarò,
Si7 Mim Sim
dove tu mi vuoi io andrò,
Do Re Si7 Mim
se mi guida il tuo amore paura non ho,
Lam7 Sol Do La7 Re7 Re4
per sempre io sa————-rò,
Sol Do Re7 Sol
come tu mi vuoi.

Eccomi signor, vengo a te mio re,
che si compia in me la tua volonta.
Eccomi Signor vengo a te mio Dio,
plasma il cuore mio e di te vivrò.

Tra le tue mani mai più vacillerò
E strumento tuo sarò.**RIT**

Do Re (Sol)
Come tu mi vuoi. **3 volte**

Come un fiume in piena

Do
Come un fiume in piena che
Sol
la sabbia non può arrestare
Do Do7
come l'onda che dal mare
Fa
si distende sulla riva
Fa-
ti preghiamo Padre che
Do
così si sciolga il nostro amore
Re Re7
e l'amore dove arriva
Sol Sol7
sciolga il dubbio e la paura

Come un pesce che risale a nuoto
fino alla sorgente
va a scoprire dove nasce
e si diffonde la sua vita
ti preghiamo Padre che
noi risaliamo la corrente
Re Re7 Fa Do
fino ad arrivare alla vita nell'amore. **RIT**

Come l'erba che germoglia
cresce senza far rumore
ama il giorno della pioggia
si addormenta sotto il sole
ti preghiamo Padre che
così in un giorno di silenzio
anche in noi germogli
Fa Sol La7
questa vita nell'amore.

Re
Come un fiume in piena che
La
la sabbia non può arrestare
Re Re7
come l'onda che dal mare
Sol
si distende sulla riva
Sol-
ti preghiamo Padre che
Re
così si sciolga il nostro amore
Mi Mi7
e l'amore dove arriva
La La7
sciolga il dubbio e la paura

Re
Come un albero che affonda
La
le radici nella terra
Re Re7
e su questa terra l'uomo
Sol
costruisce la sua casa
Sol-
ti preghiamo Padre buono
Re
di portarci alla Tua casa
Mi Mi7 Sol La Re
dove vivere una vita piena nell'amore.

Con Te faremo cose grandi

Fa Do Re- Sol
Con Te faremo cose grandi
Sib Do La- Do
il cammino che percorreremo insieme
Fa Do Re- Sol
di Te si riempiranno sguardi
Sib Do La- Do
la speranza che risplenderà nei volti.

Sib Do
Tu la luce che rischiara
Sib Do
Tu la voce che ci chiama
Sib Do La- Do
Tu la gioia che dà vita ai nostri sogni.

Fa Do Sib
Parlaci Signore come sai
Do Do7 Fa Do
sei presente nel mistero in mezzo a noi
Fa Do Sib
chiamaci col nome che vorrai
Do Do7 Fa Do
e sia fatto il tuo disegno su di noi.

Tu la luce che rischiara
Tu la voce che ci chiama
Tu la gioia che dà vita ai nostri sogni. **RIT**

Tu l'amore che dà vita
Tu il sorriso che ci allieta
Tu la forza che raduna i nostri giorni.
Guidaci Signore dove sai
da chi soffre chi è più piccolo di noi
strumenti di quel regno che tu fai
di quel regno che ora vive in mezzo a noi.
Tu l'amore che dà vita
Tu il sorriso che ci allieta
Tu la forza che raduna i nostri giorni. **RIT**

Tu l'amore che dà vita
Tu il sorriso che ci allieta
Sib Do Sib Fa
Tu la forza che raduna i nostri giorni.

Coraggio sono io

E. Bertoglio, A. Testa

Re
Strade vuote e silenziose,
Mi- Si-
vie deserte e sconosciute
Sol La
è una vita che ora scorre senza di te.
Re
Mi ritrovo dentro a un mare
Mi- Si-
di incertezze e turbamenti,
Sol La
la fatica di un cammino senza di te.
Re La Sol Re
Ma tu, mano amica di ogni uomo,
Mi- La
presenza che sostiene ancora.
Re La Sol Re
Ma tu, che ora guidi il mio cammino,
Sol Mi La
illumina la via davanti a me.

Re Sol La4 La7
No, non avere paura,
Re Sol Si- Do La
se nel buio il tuo cuore un giorno perderai.
Re Sol La4 La7 Re Sol La
Io verrò da te, come un padre ti dirò:
Sol Re
"coraggio, sono io!".

Il respiro di una vita
è silenzio di deserto
fatto di parole vuote senza di te.
Dove sono le risposte
alle mille e più domande,
il mio cuore non sa amare senza di te.
Ma tu, luce nella notte buia,
mi aiuterai a raggiunger la meta.
Ma tu, fonte viva della fede,
sarai per sempre qui vicino a me. **RIT**

Cristo è risorto veramente

C. Giottoli

Fa Do Re- Do
Cristo è risorto veramente alleluia
Fa Do Re- Do
Gesù il vivente qui con noi resterà
Re- Do Fa Sib
Cristo Gesù, Cristo Gesù
Fa Do Sib Fa
è il Signore della vi-ta

Fa Sib Fa
Morte, dov'è la tua vittoria?
La- Re- Do4 Do
Paura non mi puoi far più
Sib Do Fa Do Re-
Se sulla croce io morirò insieme a Lui
Sib Fa Do
Poi insieme a lui risorgerò **RIT**

Tu Signore amante della vita
Mi hai creato per l'eternità
La vita mia tu dal sepolcro strapperai
Con questo mio corpo ti vedrò **RIT**

Tu mi hai donato la tua vita
Io voglio donar la mia a te
Fa che possa dire:
"Cristo vive anche in me!"
Do Re
E quel giorno io risorgerò

Sol Re Mi- Re
Cristo è risorto veramente alleluia
Sol Re Mi- Re
Gesù il vivente qui con noi resterà
Mi- Re Sol Do
Cristo Gesù, Cristo Gesù
Sol Re Do Sol
è il Signore della vi-ta

Danza la vita

Do Fa Do Fa
Canta con la voce e con il cuore
Do Fa Do Fa
Con la bocca e con la vita,
Do Fa Do Fa
canta senza stonature,
Do Fa Do Fa
la verità… del cuore.

Canta come cantano i viandanti:
non solo per riempire il tempo
ma per sostenere lo sforzo,
canta e cammina. (bis)
Sol La-
Se poi, credi non possa bastare,
Re Fa Sol
segui il tempo stai pronto e…

Do Fa Sol Do
Danza la vita al ritmo dello Spirito
La- Fa Sol Do
danza, danza al ritmo che c'è in te
Fa Sol Do Mi La-
Spirito che, riempi i nostri cuori
Fa Sol Do
danza insieme a noi

Cammina sulle orme del Signore
non solo con i piedi ma
usa soprattutto il cuore
ama… chi è con te.

Cammina con lo zaino sulle spalle:
la fatica aiuta a crescere
nella condivisione
canta e cammina (bis)
Se poi, credi non possa bastare,
segui il tempo stai pronto e… **RIT**

Davanti a questo amore

Si- La Si- La
Hai disteso le tue braccia anche per me Gesù,
Sol7+ La Re La Si-
Dal tuo cuore, come fonte, hai versato pace in me,
Fa#- Mi-7 Fa#7 Sol7+
cerco ancora il mio peccato ma non c'è.

Mi-7 La Sol La
Tu da sempre vinci il mondo dal tuo trono di dolore.
Re Sol La Si- La Fa#
Dio, mia grazia, mia speranza, ricco e grande Redentore sei.
Sol La Re Sol Re Sol La
Tu, Re umile e potente, risorto per amore, risorgi per la vita.

Re Sol La Si- La Fa#
Vero agnello senza macchia, mite e forte Salvatore sei.
Sol La Re Sol Re
Tu, Re povero e glorioso risorgi con potenza,
Sol La Fa#7 Si-
davanti a questo amore la morte fuggirà.

Dico si

RE MI- RE SOL
Dico sì all'amore e alla vita insieme.
SI- LA SOL LA
Dico sì al futuro che verrà.
RE MI- RE SOL
Dico sì a un amore che non ha confini.
SI- LA SOL LA4 LA
Dico sì a una nuova realtà.

Dico sì al rispetto e alla comprensione.
Dico sì a un'eterna fedeltà.
Dico sì a un amore che sarà fecondo.
Dico sì a quel figlio che verrà.

RE LA SOL LA4 LA
E ci saranno giorni tristi e giorni di felicità;
RE LA
sarà importante stare insieme
SOL LA4 LA
ed affrontare la realtà
SI- FA#- SOL LA
sino alla fine della vita, finché Lui vorrà
SOL LA4 LA RE
e da Dio il nostro amore sgorgherà.

Dico sì all'amore e alla vita insieme.
Dico sì a una nuova realtà.
Dico sì a un amore che sarà fecondo.
Dico sì a quel figlio che verrà. **RIT**

Discendi Santo Spirito

La Mi Re Mi
Discendi Santo Spirito,
Sim Re Mi La
le nostre menti illumina;
La Mi Sim Mi
del Ciel la grazia accordaci
Sim Re Mi La
tu, Creator degli uomini.

Chiamato sei Paraclito
e dono dell'Altissimo,
sorgente limpidissima,
d'amore fiamma vivida.

I sette doni mandaci,
onnipotente Spirito;
le nostre labbra trepide
in te sapienza attingano.

I nostri sensi illumina,
fervor nei cuori infondici;
rinvigorisci l'anima
nei nostri corpi deboli.

Dal male tu ci libera,
serena pace affrettaci;
con te vogliamo vincere
ogni mortal pericolo.

Il Padre tu rivelaci
e il Figlio, l'Unigenito;
per sempre tutti credano
in te, divino Spirito. Amen.

Dolce è la sera

DO RE- SOL7 DO LA-
Dolce é la sera se mi stai vicino
FA RE- SOL
come il mattino quando ti incontrai
RE- SOL7 DO FA
io ti ringrazio per avermi amato
DO RE- SOL
nel lungo giorno che ho vissuto ormai.

FA SOL DO
E canterò fino a quando mio Signore
FA DO RE- SOL
nella tua casa tornerò con te
FA SOL DO FA
voglio cantare tutta la mia gioia
DO RE- SOL DO
per questo giorno vissuto insieme a Te.

DO RE- SOL7 DO LA-
Nulla rimpiango, molto Ti ringrazio
FA RE- SOL
per tutto quello che hai potuto dare
RE- SOL7 DO FA
nulla mi manca quando in te confido
DO RE- SOL
povero e solo chi non sa più amare.

FA SOL DO
E canterò fino a quando mio Signore
FA DO RE- SOL
nella tua casa tornerò con te
FA SOL DO FA
voglio cantare tutta la mia gioia
DO RE- SOL DO
per chi nel mondo domani nascerà.

È bello lodarti

SOL RE DO SOL
È bello cantare il tuo amore,
LAm RE
è bello lodare il tuo nome.
SOL SI4 DO
È bello cantare il tuo amore,
SOL RE DO
è bello lodarti, Signore,
SOL RE DO
è bello cantare a Te! *(2 volte)*

MIm SIm6
Tu che sei l'amore infinito
DO
che neppure il cielo può contenere,
LAm LAm7
ti sei fatto uomo,
RE6
Tu sei venuto qui
SI7 DO RE
ad abitare in mezzo a noi, allora… **RIT**

MIm SIm6
Tu che conti tutte le stelle
DO
e le chiami ad una ad una per nome,
LAm LAm7
da mille sentieri
RE6
ci hai radunati qui,
SI7 DO RE
ci hai chiamati figli tuoi, allora… **RIT**

Ecco quel che abbiamo

Gen Verde

LA DO#- RE LA
Ecco quel che abbiamo nulla ci appartiene ormai
FA#m DO#m7 SIm7 MI
ecco i frutti della terra che tu moltiplicherai.
LA DO#- RE LA
Ecco queste mani, puoi usarle se lo vuoi
FA#m DO#m7 SIm7 MI LA
per dividere nel mondo il pane che tu hai dato a noi

FA#m DO#m7
Solo una goccia hai messo fra le mani mie
SOL7 FA#4 FA# SI- MI DO#- FA#-
solo una goccia che tu ora chiedi a me,
SIm7 DO#m7 RE7
una goccia che, in mano a Te,
RE7 SIm DO#m RE7 LA
una pioggia diventerà e la terra feconderà

Ecco quel che abbiamo nulla ci appartiene ormai
ecco i frutti della terra che tu moltiplicherai.
Ecco queste mani, puoi usarle se lo vuoi
per dividere nel mondo il pane che tu hai dato a noi

Le nostre gocce, pioggia fra le mani tue,
saranno linfa di una nuova civiltà
e la terra preparerà
la festa del pane che ogni uomo condividerà

Ecco quel che abbiamo nulla ci appartiene ormai
ecco i frutti della terra che tu moltiplicherai.
Ecco queste mani, puoi usarle se lo vuoi
per dividere nel mondo il pane che tu hai dato a noi

Sulle strade, il vento da lontano porterà
il profumo del frumento, che tutti avvolgerà.
E sarà l'amore che il raccolto spartirà
e il miracolo del pane in terra si ripeterà

Ed essi si ameranno

RE
Vai a dire alla terra
FA#-
di svegliare dal sonno le genti
SI- **7**
di' alla folgore al tuono e alla voce
MI- **LA**
di inondare di luce la notte
MI- **LA**
di' alle nuvole bianche del cielo
RE **LA4** **LA**
di varcare la soglia del tempo.

RE
Vai a dire alla terra
FA#-
di tremare al passo tonante
SI- **7**
dei messaggeri di pace e proclama
MI- **LA**
la mia legge d'amore alle genti
MI- **LA**
di' che i vecchi delitti ho scordati
RE **LA4** **LA**
e tra voi non sia odio né guerra.

SOL
È finito questo vecchio mondo
FA **SOL**
il cielo antico è lacerato. **2V**
FA **DO** **SOL** **(LA)**
Il mio popolo si radunerà **3V**

Vai a dire alla terra
che il Signore l'ha amata da sempre
che il suo servo reietto da molti
si è addossato il peccato di tutti
e innalzato ha patito la croce
e sepolto ha rivisto la luce.

Vai a dire alle genti
di invitare i fratelli alla mensa
ogni popolo che è sulla terra
la mia legge proclami ed osservi
messaggeri di pace solerti
testimoni di pace fedeli.

Ecco che nasce il nuovo mondo
il vecchio è terminato. **2V**
Il mio popolo si radunerà **3V**

RE **LA SOL**
Ed il giorno ancora
RE **SOL** **LA** **RE**
è spuntato nuovo
LA SOL
uomini di pace
RE **SOL** **LA** **RE**
ed essi si ameranno.

È festa

Gen Rosso

Do

Sol La-
C'è tanta gente lungo le strade
Fa Sol Do
s'è risvegliata per incanto la città
Sol La-
ci si saluta con allegria
Fa Sol
ogni tristezza ogni rancor
Do 7
se n'è andato via.

Fa Sib Fa
E' festa per tutta la città
Fa Re Sol7
si sente la voglia di cantar
Do La Re- Sol
è il giorno più bello per ritrovarci
Fa Do Sol Do7
e scoprire l'amicizia fra di noi.

Le luci risplendono lassù

la gioia si sente ancor di più

il sole non deve mai tramontare

su questa festa che è nei nostri cuor.

Quando domani andrò al lavoro
ritornerà come ogni giorno la città
ma se in ognuno vedrò un amico
come stasera questa gioia ritroverò. **RIT**

E gli corse incontro

A. Testa

Sol
Se ti accorgi di soffrire
La-
per qualcuno che ti lascia
Si-
dopo che per molto tempo
Do
è cresciuto insieme a te,
Do
non c'è niente che puoi fare
Sol Mi-
per poterlo trattenere;
La-
puoi soltanto accettare
Do Re Re7
il cammino che farà.

Capitò così ad un padre
quando il figlio se ne andò
per infine ritornare
vergognandosi di sé;
non osava più sperare,
non trovava le parole,
ma quel padre che l'amava
da lontano lo guardò …

Sol La- Si- Sol7
E gli corse incontro
Do Re Sol Sol7
stringendolo forte a sé,
Do Re Si- Mi-
solo il cuore di un padre sa
La- La Re7
un figlio che cos'è.
Sol La- Si- Sol7
E ricordo il giorno
Do Re Sol Sol7
l'esatto momento che
Do Re Si- Mi-
hai travolto ogni logica
La- La Re7
sei corso incontro a me,
La- Re Sol
sei corso incontro a me.

Quante volte mi hai insegnato
la grandezza del perdono,
l'accoglienza di un fratello
che si perde dentro sé.
Quante volte ti ho deluso
ritirando la mia mano
ma ricorderò quel padre
se vicino mi sarai

Mi7
E gli corse incontro…

La Si- Do#- La7
E gli corse incontro
Re Mi La La7
stringendolo forte a sé,
Re Mi Do#- Fa#-
solo il cuore di un padre sa
Si- Si Mi7
un figlio che cos'è.
La Si- Do#- La7
E ricordo il giorno
Re Mi La La7
l'esatto momento che
Re Mi Do#- Fa#-
hai travolto ogni logica
Si- Si Mi7
sei corso incontro a me,
Si- Mi La
sei corso incontro a me.

Emmanuel

Marco Mammoli

RE **LA**
Dall'orizzonte una grande luce viaggia nella storia
SOL **LA**
e lungo gli anni ha vinto il buio facendosi Memoria,
RE **LA**
e illuminando la nostra vita chiaro ci rivela
SOL **LA RE LA**
che non si vive se non si cerca la Verità...

RE **LA**
Da mille strade arriviamo a Roma sui passi della fede,
SOL **LA**
sentiamo l'eco della Parola che risuona ancora
RE **LA**
da queste mura, da questo cielo per il mondo intero:
SOL **LA**
è vivo oggi, è l'Uomo Vero Cristo tra noi.

RIT
SI- **SOL**
Siamo qui sotto la stessa luce
MI- **SOL** **LA**
sotto la sua croce cantando ad una voce.
RE **LA** **SOL** **LA**
E' l'Emmanuel, Emmanuel, Emmanuel.
RE **LA** **SOL**
E' l'Emmanuel, Emmanuel.

Dalla città di chi ha versato il sangue per amore
ed ha cambiato il vecchio mondo vogliamo ripartire.
Seguendo Cristo, insieme a Pietro,
rinasce in noi la fede,
Parola viva che ci rinnova e cresce in noi. **RIT**

Un grande dono che Dio ci ha fatto
è Cristo il suo Figlio,
e l'umanità è rinnovata, è in Lui salvata.
E' vero uomo, è vero Dio, è il Pane della Vita,
che ad ogni uomo ai suoi fratelli ridonerà. **RIT**

La morte è uccisa, la vita ha vinto,
è Pasqua in tutto il mondo,
un vento soffia in ogni uomo lo Spirito fecondo.
Che porta avanti nella storia la Chiesa sua sposa,
sotto lo sguardo di Maria comunità. **RIT**

Noi debitori del passato di secoli di storia,
di vite date per amore, di santi che han creduto,
di uomini che ad alta quota insegnano a volare,
di chi la storia sa cambiare, come Gesù. **RIT**

E' giunta un'era di primavera, è tempo di cambiare.
E' oggi il giorno sempre nuovo per ricominciare,
per dare svolte, parole nuove e convertire il cuore,
per dire al mondo, ad ogni uomo: Signore Gesù **RIT**

RIT X2 (+1)

This city which has poured out its life-blood out of love
and has transformed the ancient world will send us on our way,
by following Christ, together with Peter, our faith is born again,
the living word that makes us new and grows in our hearts.

Ce don si grand que Dieu nous a fait le Christ son Fils unique;
L'humanité renouvelée par lui est sauvée.
Il est vrai homme, il est vrai Dieu, il est le pain de la vie
qui pour chaque homme pour tous ses frères
se donne encore, se donne encore.

Llegò una era de primavera el tiempo de cambiar:
hoy es el dia siempre nuevo para recomenzar,
cambiar de ruta y con palabras nuevas cambiar el corazòn
para decir al mundo, a todo el mundo: Cristo Jesùs.

Y aquì bajo la misma luz,
bajo su misma cruz, cantamos a una voz.
E' l'Emmanuel, l'Emmanuel, l'Emmanuel.
E' l'Emmanuel, l'Emmanuel.
(Sotto la stessa croce, cantando ad una voce.)
E' l'Emmanuel, l'Emmanuel, l'Emmanuel.
(Cantando ad una voce.)
E' l'Emmanuel, l'Emmanuel.

E sono solo un uomo

Re Fa#- Sol Re
Io lo so Signore, che vengo da lontano;
Re Fa#- Sol La7
prima nel pensiero e poi nella tua mano.
Re La Sol Re
Io mi rendo conto che Tu sei la mia vita
Sol Mi- Mi7 La7
e non mi sembra vero di pregarti così
Re Fa#- Sol Re
Padre di ogni uomo e non ti ho visto mai
Re Fa#- Sol La7
Spirito di vita e nacqui da una donna;
Re La Sol Re
Figlio mio fratello e sono solo un uomo;
Sol Mi- Mi7 La7
eppure io capisco che Tu sei verità

Re Sol La Re7
E imparerò a guardare tutto il mondo
Sol La Re Re7
con gli occhi trasparenti di un bambino
Sol La Re Si7
e insegnerò a chiamarti Padre nostro
Mi- Mi7 La7 (Mi- La7 Re Sol Re)
ad ogni figlio che diventa uomo. (2 volte)

Io lo so Signore, che Tu mi sei vicino;
luce alla mia mente,
guida al mio cammino,
mano che sorregge,
sguardo che perdona;
e non mi sembra vero che Tu esista così.
Dove nasce amore, Tu sei la sorgente;
dove c'è una croce, Tu sei la speranza;
dove il tempo ha fine, Tu sei vita eterna
e so che posso sempre contare su di te!

E accoglierò la vita come un dono;
e avrò il coraggio di morire anch'io.
E incontro a Te verrò col mio fratello
che non si sente amato da nessuno. (2 volte)

Fratello sole e sorella luna

Re Fa#- Sol La Fa#-
Dolce sentire come nel mio cuore,
Si- La/Sol/Fa#-Si- Mi- Mi7 La
ora umilmente, sta nascendo amore….
Re Fa#- Sol La Fa#-
Dolce è capire che non son più solo
Si- La/Sol/Fa#-Si- Mi- La Re
ma che son parte di una immensa vita
Si- Sol- Re Sol Sol- La Re
che generosa risplende intorno a me….
Si- Sol- Re/Sol Sol- La7 Re
dono di Lui del Suo immenso amor.

Ci ha dato il cielo e le chiare stelle,
fratello sole e sorella luna,
la madre terra coi frutti prati e fiori,
il fuoco il vento, l'aria e l'acqua pura
fonte di vita per le sue creature.
dono di Lui del Suo immenso amor.
dono di Lui del Suo immenso amor.

Sia laudato nostro Signore
che ha creato l'universo intero.
Sia laudato nostro Signore
noi tutti siamo sue creature:
dono di Lui del suo immenso amor
beato chi lo serve in umiltà.
beato chi lo serve in umiltà.

Flauto

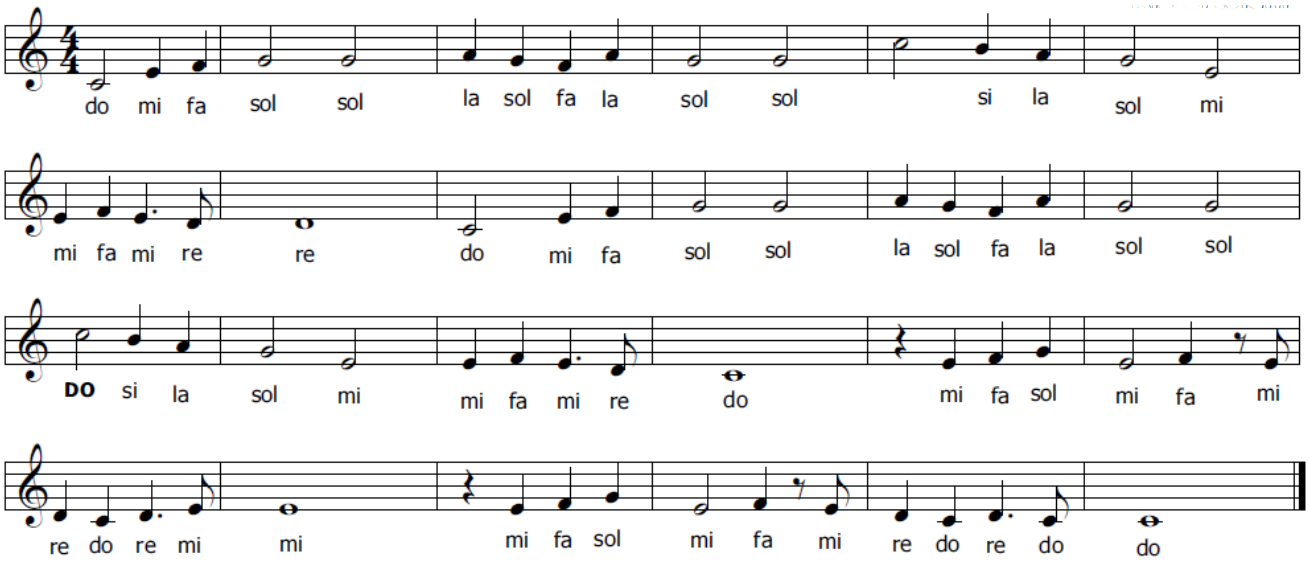

Frutto della nostra terra

Sol Do Sol Re
Frutto della nostra terra, del lavoro di ogni uomo
Mi- Sim Do Re
Pane della nostra vita, cibo della quotidianità.
Sol Do Sol Re
Tu che lo prendevi un giorno, lo spezzavi per i tuoi
Mi- Sim Do Re4
Oggi vieni in questo pane, cibo vero dell'umanità.

Re Sol Re Mi- Sim
E sarò pane e sarò vino nella mia vita, nella tue mani
Do Re Mi- Do
Ti accoglierò dentro di me, farò di me un'offerta viva
La- Re Sol Re
Un sacrificio gradito a Te.

Frutto della nostra terra, del lavoro di ogni uomo
Vino delle nostre vigne sulla mensa dei fratelli tuoi.
Tu che lo prendevi un giorno, lo bevevi con i tuoi
Oggi vieni in questo vino e ti doni per la vita mia.

E sarò pane e sarò vino nella mia vita, nella tue mani
Ti accoglierò dentro di me, farò di me un'offerta viva
La- Re Sol Re
Un sacrificio gradito a Te.
La- Re Sol
un sacrificio gradito a Te.

Gente di tutto il mondo

Re Fa# Mi- La7 Re Re7
Gente di tutto il mondo ascoltate il nostro canto,
Sol Re Sol La Re
lieti vi annunciamo: il Signore è risorto!

Re Si- Mi- La Re Sol La7
Alleluia, Alleluia, Allelu, Allelu, Alleluia.
Re Si- Mi- La Re La7 Re
Alleluia, Alleluia, Allelu, Alleluia.

Il Figlio tanto amato, che il Dio nostro ci ha donato,
l'ha risuscitato per la vita del mondo. **RIT**

Diede la propria vita per amore dei fratelli:
vinta, ormai, la morte, è per sempre con noi! **RIT**

Vivere del suo amore nell'attesa che ritorni:
questa è la Parola che ci dona la speranza! **RIT**

Gerusalemme delle genti

DO SOL LA-7 FA
Sorgi, risplendi, la tua luce è giunta,
DO FA DO SOL
Gerusalemme, Gerusalemme.
DO SOL LA-7 FA
Su di te sorge la gloria di Dio,
DO FA DO SOL DO
Gerusalemme, Gerusalemme.

LA- MI- FA SOL
Perché vinta è oramai l'oscurità,
LA- RE SOL SOL7
risplende la gloria di Dio.
DO SOL FA SOL
Ed i popoli marciano verso di te:
DO RE SOL
la tua luce mostra la via. **Rit.**

Tutti gli uomini già giungono a te;
si uniscono ai figli tuoi.
Ed allora in quel giorno raggiante sarai,
il tuo cuore si allargherà. **RIT**

Il lavoro straniero ti ricostruirà:
è grande l'amore di Dio!
E per sempre la tua porta aperta sarà,
perché tutti entrino in te. **RIT**

Non più il sole o la luna ti illuminerà,
ma solo la luce di Dio,
e per questo la notte non ci sarà più,
risplende il giorno di Dio. **RIT**

Gesù roccia di salvezza

RE SOL LA
Gesù roccia di salvezza
RE SOL LA
in Te mi rifugerò
SI-7 RE SOL FA#
Gesù roccia di salvezza
SOL RE LA SI-
la Tua parola è speranza in me.
SOL RE LA RE
La Tua parola è speranza in me

RE
Sei la speranza in me
SOL LA
sei il mio futuro
SI- LA RE
nel sogno che hai per me
SOL MI-7 (LA)
confiderò **Rit.**

Parola viva
vera e potente
che mi libererà, io credo in Te Rit.

Giullare dei campi

DO LA-
Calzoni colore del prato,
FA DO
un ginocchio ammaccato per un salto in più.
SOL LA- FA SOL
Due piante e un filo tirato, la mela sul naso e gli amici giù.
FA SOL DO MI LA-
Un pezzo di pane e una fetta di cielo, sapore di festa e tu:
FA DO SOL DO 7
Giovanni dei Becchi giullare dei campi regalo alla gioventù.

FA SOL MI- LA-
Siete tutti ladri ragazzi miei, non ho più il mio cuore ce lo avete voi,
FA SOL
ma non mi interessa da quest'oggi in poi
DO DO7 (FA SOL DO)
ogni mio respiro sarà per voi. (2 volte)

DO LA-
La veste color della strada
FA DO
forse un po' consumata qualche acciacco in più.
SOL LA- FA SOL
Nei prati intorno a Valdocco, ti chiama don Bosco la tua gioventù.
FA SOL DO MI LA-
La vecchia tettoia è una piccola stanza, ma spiagge infinite in cuor.
FA DO
Un fischio per Corso Regina uno sguardo
SOL DO
profondo sentono l'amor. **RIT**

DO LA-
Un'eco color della storia
FA DO
tesoro del campo che oggi non è più,
SOL LA- FA SOL
il vecchio pilone del sogno il ragazzo sul filo non esiste più.
FA SOL DO MI LA-
L'antica fontana del grande cortile non butta più acqua e tu
FA DO SOL DO
aspetti qualcuno che ancora racconti l'amore alla gioventù. **RIT**

Gli angeli nelle campagne

+3

Do Sol Do
Gli angeli nelle campagne
Do Sol Do
cantano l'inno "Gloria in ciel"
Do Sol Do
e l'eco delle montagne
Do Sol Do
ripete il canto dei fedel.

Do La- Re- Sol Do Fa Re- Sol7 Do Sol Do Fa Do Sol
Gl—o—o—o—-o—o—ria in excelsis Deo
Do La- Re- Sol Do Fa Re- Sol7 Do Sol Do Fa Do Sol Do
Gl—o—o—o—-o—o—ria in excelsis Deo

O pastori che cantate
dite il perché di tanto onor:
qual Signore, o qual profeta
merita questo gran splendor? **RIT**

Oggi è nato in una stalla
nella notturna oscurità
Egli il Verbo si è incarnato
e venne in questa povertà. **RIT**

Cori d'angeli nel cielo
cantano inni al Signor,
si diffonde questo canto
sulla terra ad ogni cuor. **RIT**

A Betlemme è nato un bimbo
che la luce a noi portò;
luce vera e vera pace
che Iddio a noi donò. **RIT**

Gloria

Gen Verde

+1

Mi La Do#-
Gloria, gloria a Dio. *Gloria nell'alto dei cieli*

Si Mi La Do#- Si
Gloria, gloria nell'alto dei cieli. *Pace quaggiù sulla terra*

Mi La Do#- Si Mi La Mi La
Pace in terra agli uomini amati dal Signor. *Pace agli uomini, pace*

Mi La Mi
Gloria. *Gloria*

La Mi Fa#- Mi
Noi ti lodiamo, ti benediciamo,

La Mi Re Mi
ti adoriamo, glorifichiamo te,

La Mi Fa#-
ti rendiamo grazie

Mi Re Si
per la tua immensa gloria,

La Mi Fa#- Mi La Mi Re Mi
Signore Dio, gloria Re del cielo, Gloria! *Signore dio, re del cielo, gloria*

La Mi Fa#- Mi Re Si
Dio Padre, Dio onnipotente, Gloria! **RIT** *Dio Padre gloria*

Mi Re La Mi
Signore, Figlio unigenito, Gesù Cristo

Mi Re La Mi
Signore, Agnello di Dio, Figlio del Padre,

Mi Re
tu che togli i peccati del mondo,

La Mi
abbi pietà di noi.

Mi Re
Tu che togli i peccati del mondo,

La Mi
accogli la nostra supplica.

Mi Re
tu che siedi alla destra del Padre,

La Si
abbi pietà di noi. **RIT**

La Mi Fa#- Mi
Perché tu solo il Santo, il Signore, *Gesù Cristo*

La Mi Re Mi
tu solo l'altissimo, Cristo Gesù. *con il Santo Spirito*

La Mi Fa#-
Con lo Spirito Santo, *nella Gloria*

Mi Re Si
nella gloria del Padre. **RIT** *Gloria del Padre*

Gloria (In excelsis deo)

DO LA- SOL DO FA LA- SOL 7
Gloria, glo-ria, in excelsis Deo,
DO LA- SOL DO FA DO SOL DO
gloria, glo-ria, in excelsis De--o!

DO FA DO SOL 7
Et in terra pax hominibus bone voluntatis,
FA LA-
laudamus te, benedicimus te,
FA SOL
adoramus te, glorificamus te,
DO FA SOL DO
gratia agimus tibi propter magna gloria tua,
LA- SOL FA SOL 7
Domine Deus, Rex Caelestis, Deus Pater Omnipotens. **Gloria…**

Domine, Fili unigenite Jesu Criste,
domine Deus, Agnus Dei, Filius Patris,
qui tollis peccata mundi miserere nobis,
qui tollis peccata mundi suscite de precatione nostra. **Gloria…**

Qui sedes ad dextera Patris miserere nobis,
quoniam tu solus Santus, tu solus Dominus,
tu solus Altissimus Jesu Criste
con Sancto Spirito in gloria Dei Patris. Amen

Gloria cantiamo al Signore

FA DO SIB FA
1 Il Signore è la luce che vince la notte

FA LA- RE- SOL- DO FA
Rit Gloria gloria cantiamo al Signore
FA LA- RE- SOL- DO FA
gloria gloria cantiamo al Signore

2 il Signore è il sostegno della mia vita
3 il Signore è lo sposo dell'anima mia
4 il Signore ha donato per noi la sua vita
5 il Signore è la vita che vince la morte
6 il Signore conduce il nostro cammino
7 il Signore ci ama di amore infinito

Grandi cose

Re La Mi- Si-
Grandi cose ha fatto il Signore per noi,
Re Sol Re La4 La
ha fatto germogliare fiori tra le rocce.
Re La Mi- Si-
Grandi cose ha fatto il Signore per noi,
Re Sol Re La4 La
ci ha riportati liberi alla nostra terra.
Si- Mi-7
Ed ora possiamo cantare,
Fa#-7
possiamo gridare l'amore
Sol La4 La Re La4
che Dio ha versato su noi.

Re La Mi- Si-
Tu che sai strappare dalla morte,
Re Sol Re La4 La
hai sollevato il nostro viso dalla polvere,
Re La Mi- Si-
Tu che hai sentito il nostro pianto,
Re Sol Re La4 La
nel nostro cuore hai messo un seme di felicità.

Grazie Gesù

Re Fa#-
Grazie Gesù della vita,
Si- Mi La
grazie di mamma e papà
Fa# Si-
grazie del sole che splende
Sol Mi La
e di una stella nell'oscurità.

Re La
Grazie Gesù, grazie perché
Sol La
un vero amico Tu sei per me.
Re La
Grazie Gesù, ora lo so
Sol La Re
che sempre accanto Ti troverò.

Grazie Gesù del tuo Pane
che tutti fratelli ci fa'
figli dell'unico Padre
che ci ama dall'eternità. **Rit.**

Grazie Gesù del perdono
Tu che la forza mi dai
fammi ogni giorno più buono
e il tuo amore
non mi lasci mai. **Rit. (2v.)**

Hallelujah

Do La-
Io so che c'è qualcuno che
Do La-
unisce tutti gli uomini,
Fa Sol Do Sol
un'armonia nel cuore dentro noi.
Do Fa Sol
Così che apre le maree
La- Fa
e che riscalda l'anima
Sol Mi7 La-
la gioia nella vita alleluia

Fa La- Fa Do Sol Do
Alleluia, alleluia, alleluia, alleluia

La luce che da forza e
accende la speranza in me,
con Lui la strada non sarà mai buia.
Scavalca gli orizzonti e
paura non avere più,
cantiamo tutti insieme alleluia. **RIT**

È un energia invisibile
l'andare verso gli ultimi,
Tu che regni puro amore dona a noi.
Il mondo è così debole,
le notti dello Spirito
teniamoci per mano alleluia. **RIT**

La vita è come un seme che
coi rovi si fa albero,
un occasione di fraternità.
L'amore deve crescere i frutti della libertà:
il vino ed il tuo pane e la tua gloria. **RIT**

Ha mandato una luce

Mi
Ha mandato una luce
La Mi Fa#- Si7
per guidarci da lui, per guidarci da lui!
Mi
Ha mandato una luce
Mi7 Fa#- Mi Si7 Mi La Mi
per guidarci da lui! Alleluia! Alleluia!

I cieli narrano

Marco Frisina

RE SOL RE LA
I cieli narrano la gloria di Dio
SIm SOL RE LA
e il firmamento annunzia l'opera sua.
SIm MIm LA RE SIm SOL MIm7 LA RE
Alleluia alleluia alleluia allelu_____ia.

RE SOL RE LA
Il giorno al giorno ne affida il messaggio
SIm SOL RE LA
la notte alla notte ne trasmette notizia
SIm SOL LA RE
non è un linguaggio non sono parole
SIm MI LA
di cui non si oda il suono.

RE SOL RE LA
Là pose una tenda per il sole che sorge
SIm SOL RE LA
è come uno sposo dalla stanza nuziale
SIm SOL LA RE
esulta come un prode che corre
SIm MI LA
con gioia la sua strada.

RE SOL RE LA
Lui sorge dall'ultimo estremo del cielo
SIm SOL RE LA
e la sua corsa l'altro estremo raggiunge.
SIm SOL LA RE
Nessuna delle creature potrà
SIm MI LA
mai sottrarsi al suo calore.

RE SOL RE LA
La legge di Dio rinfranca l'anima mia
SIm SOL RE LA
la testimonianza del Signore è verace.
SIm SOL LA RE
Gioisce il cuore ai suoi giusti precetti
SIm MI LA
che danno la luce agli occhi.

Il canto dell’amore

Mi **Do#-**
Se dovrai attraversare il deserto
La **Mi**
non temere io sarò con tè
Do#-
se dovrai camminare nel fuoco
La **Mi**
la sua fiamma non ti brucerà
Si **La** **Mi**
seguirai la mia luce nella notte
Fa#- **Si** **Do#-7**
sentirai la mia forza nel cammino
Re **La** **Mi Do#- La Si**
io sono il tuo Dio, il Signore.

Sono io che ti ho fatto e plasmato
ti ho chiamato per nome
io da sempre ti ho conosciuto
e ti ho dato il mio amore
perché tu sei prezioso ai miei occhi
vali più del più grande dei tesori
io sarò con te dovunque andrai.

Non pensare alle cose di ieri
cose nuove fioriscono già
aprirò nel deserto sentieri
darò acqua nell'aridità
perché tu sei prezioso ai miei occhi
vali più del più grande dei tesori
Re **La** **Mi** **Do#-** **Mi**
io sarò con te dovunque andrai, dovunque andrai.

Si **La** **Mi**
Perché tu sei prezioso ai miei occhi
Fa#- **Si** **Mi**
vali più del più grande dei tesori
Re **La** **Mi Do#- La Mi**
io sarò con te dovunque andrai.

Io ti sarò accanto sarò con te
per tutto il tuo viaggio sarò con te
Mi **Do#-** **La** **Mi**
io ti sarò accanto sarò con te
Mi **Do#-** **La** **Mi**
per tutto il tuo viaggio sarò con te.

Il disegno

La- Fa Sol Do Mi
Nel mare del silenzio una voce si alzò,
La- Fa Sol Do Mi
da una notte senza confini una luce brillò,
La- Mi
dove non c'era niente quel giorno…

La- Re- Sol Do Mi
Avevi scritto già il mio nome lassù nel cielo,
La- Re- Sol Do Mi
avevi scritto già la mia vita insieme a Te,
La- Mi
avevi scritto già di me.

E quando la tua mente fece splendere le stelle,
e quando le tue mani modellarono la terra,
dove non c'era niente quel giorno **RIT**

E quando hai calcolato la profondità del cielo
e quando hai colorato tutti i fiori della terra,
dove non c'era niente quel giorno **RIT**

E quando hai disegnato le nubi e le montagne,
e quando hai disegnato il cammino di ogni uomo,
l'avevi fatto anche per me **RIT**

Se ieri non sapevo, oggi ho incontrato Te,
e la mia libertà è il tuo disegno su di me:
non cercherò più niente perché…
La-
Tu mi salverai.

Il mistero dell’altare

Il mistero dell’altare

canti lieto l’animo:

il suo Corpo e il suo Sangue

Cristo ci comunica;

pegno certo di salvezza

offre a tutti gli uomini.

È mandato a noi dal Padre,
nasce dalla Vergine;
nella terra che l'attende
il Vangelo predica;
con noi vive, con noi soffre,
ama senza limiti.

Dai fratelli si congeda
col banchetto mistico;
e, nel rito della Pasqua
che devoto celebra,
Egli dona come cibo
tutto sé medesimo

Rende il pane carne viva
benedice il calice,
muta il vino in sangue vero;
ogni attesa supera.
Ed è Cristo che l'afferma:
noi dobbiamo credergli.

La divina Eucarestia
adoriamo supplici:
Cristo fonda un'era nuova
che non ha più termine.
E la fede che ci rivela
che tra noi Egli abita

Lode al Padre, onore al Figlio,
ch'egli sempre genera,
sommo gaudio, eterno osanna,
esultante cantico;
gloria all'infinito Amore,
il divino Spirito. Amen.

Il Tuo popolo in cammino

Sol Re Mi-
Il Tuo popolo in cammino,
Do La7 Re4 Re
cerca in Te la guida.
Sol Re Mi- Sol7
Sulla strada verso il Regno,
Do La Sol Re
sei sostegno col Tuo Corpo
Si- Mi7 La- Do- Sol Re Sol
resta sempre con noi o Signore.

Sol- Do- Sol-
E' il tuo Pane, Gesù, che ci dà forza,
Fa Sol-
e rende più sicuro il nostro passo,
Re7 Mib Sol7
se il vigore, nel cammino si svilisce,
Do- La7 Re7
la tua mano dona lieta la speranza. **RIT**

E' il tuo Vino Gesù, che ci disseta,
e sveglia in noi l'ardore di seguirti,
se la gioia cede il passo alla stanchezza,
la tua voce, fa rinascere freschezza. **RIT**

E' il tuo Corpo Gesù, che ci fa Chiesa,
fratelli sulle strade della vita,
se il rancore toglie luce all'amicizia,
dal tuo Cuore nasce giovane
il perdono. **RIT**

E' il tuo Sangue Gesù, il segno eterno,
dell'unico linguaggio dell'amore,
se il donarsi come Te richiede fede,
nel tuo Spirito sfidiamo l'incertezza. **RIT**

E' il tuo dono Gesù, la vera fonte,
del gesto coraggioso di chi annuncia
se la Chiesa non è aperta ad ogni uomo,
il Tuo fuoco le rivela la missione. **RIT**

Il vangelo della terra

DO
Guarda i campi vedi il grano
RE-
ora è pronto per il taglio
LA- **SOL**
vedi il frutto del lavoro dell'uomo
DO
quel terreno rigoglioso
RE-
é la culla del tuo seme
LA- **SOL**
nutrimento del germoglio riposto
FA **DO**
Cosi tu hai voluto che fiorisse in me
FA **SOL** **DO**
la parola che da origine alla vita
RE- **LA-**
tu hai scelto me
SOL
per far crescere il tuo amore
FA **DO SOL7**
per rinascere e annunciare verità

DO **SOL**
lo non lascerò
FA
che alla pianta manchi l'acqua
che la spiga non riceva
DO
luce e sole
RE- **LA-**
la custodirò
SOL
da ogni male e da ogni guerra
FA **DO**
è il Vangelo della terra. 2V

Guarda i frutti ormai maturi
sono i figli della terra
preparati e seminati col cuore
Terra viva terra buona
accogliente in ogni tempo
coltivata con l'amore di un padre
Cosi tu
hai deciso di chiamarmi a te
di affidarti il seme della tua parola
mi consiglierai
come un figlio mi amerai
un terreno generoso io sarò **RIT**.

Inno all'amore

Debora Vezzani

Re
Se parlassi le lingue degli uomini
La4
Se parlassi le lingue degli angeli
Sol Re La4
Ma, ma non avessi amore
Re
Se riuscissi a conoscere tutto
La4
Se riuscissi a fare miracoli
Sol Re La4
Ma, ma non avessi amore
Si- La4 Sol
Io sarei bronzo che rimbomba a vuoto
Si- La4 Sol
Non sarei nulla, nulla, nulla

Re
L'amore è paziente
La4
L'amore è benigno
Si-
L'amore non si gonfia

L'amore non si vanta
Sol
L'amore non invidia
La4
Sempre rispetta

Re
Se donassi tutti i miei beni
La4
Se donassi la mia stessa vita
Sol Re La4
Ma, ma non avessi amore
Si- La4 Sol
Non servirebbe a nulla, a nulla, a nulla **RIT**

Sol
Non cerca mai il proprio interesse
Si-
Non conta mai il male ricevuto
La4
L'amore tutto scusa

L'amore tutto crede
Sol
L'amore tutto spera

Si-
Vediamo come in uno specchio,
La4 Sol
In modo imperfetto
Si-
Tutte le cose passeranno
La4 Sol
Ma l'amore resta eterno **RIT**
Re
E tutto sopporta

Invitato al tuo banchetto

Do Re Sol Do Re

Sol
Invitato al tuo banchetto
Si-
porto in dono la mia vita
Do
te l'offro Signore,
La- Re
come segno d'amore
Sol
te l'offro Signore.

Sol
Invitato al tuo banchetto
Si-
non mancherò Signore
Do
Ti cercherò per capire,
La- Re
Ti cercherò per donare
Sol
per vivere il tuo amore.

Do Re
Invitato al tuo banchetto
Sol Mi-
porto in dono questa terra
Do Re Si- Mi-
le gioie che mi offre, i dolori che mi dà
Do Re Sol Sol7
qui davanti a Te io li metto Signore,
Do Re Sol Sol7
qui davanti a Te io li metto Signore.

Do Re Do Sol

Invochiamo la tua presenza

REm SIb FA DO
Invochiamo la tua presenza, vieni Signor
REm SIb FA DO
Invochiamo la tua presenza, scendi su di noi.
SOLm REm SIb DO
Vieni consolatore, dona pace ed umiltà.
SOLm REm SIb LA4 LA
Acqua viva d'amore, questo cuore apriamo a te.

REm SIb FA DO
Vieni spirito, vieni spirito, scendi su di noi
REm SIb FA DO
Vieni spirito, vieni spirito, scendi su di noi.
SIb DO LA REm SIb DO
Vieni su noi Maranathà, vieni su noi spirito.
REm SIb FA DO
Vieni spirito, vieni spirito, scendi su di noi
REm SIb FA DO
Vieni spirito, vieni spirito, scendi su di noi.
REm SIb FA DO
Scendi su di noi

Invochiamo la tua presenza, vieni Signor.
Invochiamo la tua presenza, scendi su di noi.
Vieni luce dei cuori, dona forza e fedeltà.
Fuoco eterno d'amore, questa vita offriamo a te.
Vieni spirito, vieni spirito, scendi su di noi

Jesus Christ you are my life

M. Frisina

Re La Sol Re
Jesus Christ you are my life,
Mi- Si- Mi- La
alleluja, alleluja.
Re La Si- Fa#-
Jesus Christ you are my life,
Sol Re La Re
you are my life, alleluja.

Fa# Si- Fa# Si-
Tu sei Via, sei Verità
Sol Re Mi- La
Tu sei la nostra Vita.
Fa# Si- Sol Re
Camminando insieme a Te
Sol Re Sol La
vivremo in Te per sempre. **RIT**

Li raccogli nell'unità
riuniti nell'amore
e la gioia d'innanzi a Te
cantando la Tua gloria. **RIT**

Nella gioia camminerem
portando al Tuo Vangelo
testimoni di carità
riuniti in Dio Perdono. **RIT**

La stella polare

La- **Do**
Ho bisogno di incontrarti nel mio cuore
Mi- **Fa**
di vedere Te di stare insieme a Te
Re- **La-**
unico riferimento del mio andare
Fa **Sol Mi-** **La-**
unica ragione Tu , unico sostegno Tu
Fa **Sol** **Do**
al centro del mio cuore ci sei solo Tu
La- **Do**
Anche il cielo gira intorno e non ha pace
Mi- **Fa**
ma c'è un punto fermo è quella stella là
Re- **La-**
la stella polare è fissa ed è la sola
Fa **Sol Mi-** **La-**
la stella polare Tu , la stella sicura Tu.
Fa **Sol** **Do**
Al centro del mio cuore ci sei solo Tu.

Do **Fa**
Tutto ruota intorno a Te,
Sol La-
in funzione di Te
Do
e poi non importa
Fa **Sol**
il dove, il come , il se

Che Tu splenda sempre
al centro del mio cuore
il significato allora sarai Tu
quello che farò sarà soltanto amore
unica ragione Tu , la stella polare Tu
al centro del mio cuore ci sei solo Tu. **RIT**

Ho bisogno di incontrarti nel mio cuore
di vedere Te di stare insieme a Te
unico riferimento del mio andare
unica ragione Tu , unico sostegno Tu
al centro del mio cuore ci sei solo Tu. **RIT**

Là, là sulla montagna

MI LA MI DO#m FA#- SI MI LA MI SI
Là, là sulla montagna sulle colline vai ad annunciar
MI LA MI DO#m
che il Signore è nato,
FA#- SI MI
è nato, è nato per noi!

MI ? MI7 ? LA SI MI
Pastori che restate sui monti a vigilar
MI ? RE SI
la luce voi vedete: la stella di Gesù! **RIT.**

In una mangiatoia un bimbo aspetterà
che l'uomo ancor ritrovi la strada dell'amor **RIT.**

Se il nostro canto è immenso, pastore non tremar;
noi angeli cantiamo: è nato il Salvator **RIT.**

La tenda

Mi- Re Si7 Mi-
Signore com'è bello, non andiamo via
Mi- Re Si7 Mi-
faremo delle tende e dormiremo qua
Mi- Re Si7 Mi-
non scendiamo a valle dove l'altra gente
Mi- Re Si7 Mi-
non vuole capire quello che tu sei.
Mi- Re Si7 Mi-
Quando vi ho chiamati eravate come loro
Mi- Re Si7 Mi-
col cuore di pietra tardi a capire
Mi- Re Si7 Mi-
quello che dicevo non lo sentivate
Mi- Re Si7 Mi-
è pazzo, si pensava, non sa quello che dice.

Mi- Re
Ma il vostro posto è là,
Si7 Mi-
là in mezzo a loro
Mi- Re
l'amore che vi ho dato
Si7 Mi-
portatelo nel mondo
Mi- Re Si7 Mi-
io son venuto a salvarvi dalla morte
Mi- Re Si7 Mi-
il Padre mi ha mandato ed io mando voi.

Adesso che capite che cos'è la vera gioia
volete stare soli e non pensare a loro
a cosa servirà l'amore che vi ho dato
se la vostra vita da soli vivrete?
Il tempo si è fermato, è bello stare insieme
perché pensare agli altri
che non ti hanno conosciuto
possiamo mascherare la sete d'amore
facendo del bene solo se ne abbiamo voglia.

Ma il nostro posto è là, là in mezzo a loro
l'amore che ci hai dato portiamolo nel mondo
tu sei venuto a salvarci dalla morte
tuo padre ti ha mandato e tu mandi noi.

Scendete nella valle vivete nel mio amore
da questo capiranno che siete miei fratelli
parlategli di me, arriveranno al Padre
se li saprete amare la strada troveranno. **RIT**

Le tue mani

Re La Re
Le tue mani son piene di fiori
Sol Fa#- Sol La/7
dove li portavi fratello mio?
Re La Re
Li portavo alla tomba di Cristo,
Sol Si- La Re /7
ma l'ho trovata vuota sorella mia.

Sol La Re Si- Sol La Re La
Alleluja Alleuja
Sol La Re Si- Sol La Re
Alleluja Alleuja

I tuoi occhi riflettono gioia,
dimmi cosa hai visto fratello mio?
Ho veduto morire la morte,
ecco cosa ho visto sorella mia. **RIT**

Hai portato una mano all'orecchio,
dimmi cosa ascolti fratello mio?
Sento squilli di tromba lontani,
sento cori d'angeli sorella mia. **RIT**

Stai cantando un'allegra canzone
dimmi perché canti fratello mio?
Perché so che la vita non muore
ecco perché canto sorella mia. **RIT**

Lì amò sino alla fine

Don C. Burgio

DO FA SOL DO
E giunse la sera dell'ultima cena
DO FA SOL DO
In cui ti chinasti lavandoci i piedi.
FA DO SOL LAm
Poi ti donasti nel pane e nel vino,
DO FA DO SOL
ci rivelasti l'amore del Padre.
MI LAm SOL DO MI LAm
E noi stupiti a veder le tue mani piegate a servire,
DO SOL
mentre il tuo sguardo diceva:

DO MIm
Non c'è amore più grande di questo:
DO FA SOL MIm LAm
dare la vita per i propri amici.
MIm FA SOL LAm
Amate sino alla fine,
REm RE SOL SOL 7 (DO)
fate questo in memoria di me.

E fu pieno giorno lassù sul calvario,
e noi ti vedemmo straziato sul legno.
Tutto attirasti, elevato da terra,
figli ci hai reso nel cuore trafitto.
E noi impauriti a veder le tue mani ferite d'amore,
mentre il tuo sguardo diceva:

E venne il mattino di grazia al sepolcro
e fu grande gioia alla luce di Pasqua:
"Dite ai fratelli che sono risorto!
Lo Spirito Santo vi confermerà!"
E noi, rinati, al veder le tue mani splendenti di luce,
mentre il tuo sguardo diceva:

Lode al nome tuo

Sol Re Mi- Do
Lode al nome tuo dalle terre più floride
Sol Re Do
Dove tutto sembra vivere lode al nome tuo
Sol Re Mi- Do
Lode al nome tuo dalle terre più aride
Sol Re Do
Dove tutto sembra sterile lode al nome tuo

Sol Re Mi- Do
Tornerò a lodarti sempre per ogni dono tuo
Sol Re Mi- Do
E quando scenderà la notte sempre io dirò
Sol Re Mi- Do
Benedetto il nome del Signor lode al nome tuo
Sol Re
Benedetto il nome del Signor
Mi- Do
Il glorioso nome di Gesù

Lode al nome tuo quando il sole splende su di me
Quando tutto è incantevole lode al nome tuo
Lode al nome tuo quando io sto davanti a te
Con il cuore triste e fragile lode al nome tuo **RIT**

Sol Re Mi- Do
Tu doni e porti via tu doni e porti via
Sol Re Mi- Do
ma sempre sceglierò di benedire te

Sol Re Mi- Do
Tornerò a lodarti sempre per ogni dono tuo
Sol Re Mi- Do
E quando scenderà la notte sempre io dirò
Sol Re Mi- Do
Benedetto il nome del Signor lode al nome tuo
Sol Re
Benedetto il nome del Signor
Mi- Do
Il glorioso nome di Gesù

Tu doni e porti via tu doni e porti via
ma sempre sceglierò di benedire te
Tu doni e porti via tu doni e porti via
ma sempre sceglierò di benedire te

Lo spirito di Cristo

+2

Re La Sol Re La Si-
Lo Spirito di Cristo fa fiorire il deserto,
Fa#- Si- Sol La
torna la vita, noi diventiamo
Re La
testimoni di luce.

Re La Sol La
Sono venuto a portare il fuoco sulla terra
Re La Sol La
e come desidero che divampi nel mondo
Sol La Sol Re Sol Si- La
e porti amore ed entusiasmo in tutti i cuori, in tutti i cuori. **Rit**

Non abbiamo ricevuto
uno spirito di schiavitù,
ma uno spirito di amore,
uno spirito di pace, nel quale gridiamo
abbà Padre, abbà Padre. **Rit**

Lo Spirito che Cristo risuscitò
darà vita ai nostri corpi, corpi mortali,
e li renderà strumenti di salvezza,
strumenti di salvezza. **Rit**

Non siamo più divisi e chiusi i noi stessi,
non siamo più sterili e fuori dalla storia;
lo spirito invade il cuore
e ci rende nuova creatura! **Rit**

Luce

Mi Si Do#- La Si
C'è il segreto della libertà quella vera, batte dentro di te,
Mi Si Do#- La Si
come risvegliarsi un mattino col sole, dopo un lungo inverno.
Mi Si Do#- La Si
Nel soffrire mio signore ho incontrato te, Dio amore,
Mi Si Do#- La Si
nel perdono, nel gioire, ho capito che sei luce per me.

Mi Si Do#- La Si
Signore sono qui per dirti ancora sì, luce.
Mi Si Do#- La Si
Fammi scoppiare di gioia di vivere, luce.
Mi Si Do#- La Si
Fammi strumento per portare intorno a me, luce.
Mi Si Do#- La Si
E chi è vicino a me sappia che tutto in te è luce.

Voglio ringraziarti signore per la vita che mi hai ridonato,
so che sei nell'amore degli amici che ora ho incontrato,
nel soffrire, mio signore ho incontrato te, dio amore,
nel perdono, nel gioire, ho capito che sei luce per me. **RIT**

Do#- La Mi Si
E con le lacrime agli occhi e le mie mani alzate verso te Gesù,
Do#- La Si4 Si
con la speranza nel cuore e la mia luce in te paura non ho più. **RIT**

Luce dei miei passi

Re La
Nella tua parola, noi,
Si- Fa#-
camminiamo insieme a te:
Sol La Si- (Sol La Re solo la 1ª volta)
ti preghiamo, resta con noi. (2v)

Si- Re
Luce dei miei passi,
Sol Si-
guida al mio cammino,
Sol Si- La Re
è la tua Parola.

Luce che sorgi

RE- DO RE- SIB DO RE-
Luce che sorgi nella notte, cantiamo a te, o Signore!
RE- DO RE- SIB SOL- LA
Stella che splendi nel mattino di un nuovo giorno
SIB FA SOL- RE-
cantiamo a te, Cristo Gesù,
SIB DO RE-
cantiamo a te, o Signore.

RE- DO RE- FA DO RE- DO
Mentre il silenzio avvolge la terra tu vieni in mezzo a noi, Parola del Padre
SIB DO FA SOL- LA4 LA
riveli ai nostri cuori l'amore di Dio.
SIB FA SOL- RE- SIB SOL- LA
A te la lode, a te la gloria, nostro Salvatore!

Mentre la notte si fa più profonda
tu vieni in mezzo a noi, Splendore del Padre:
e doni ai nostri cuori la luce di Dio.
A te la lode, a te la gloria, nostro Salvatore!

Mentre l'attesa si fa invocazione
tu vieni in mezzo a noi, o Figlio del Padre:
e porti ai nostri cuori la vita di Dio.
A te la lode, a te la gloria, nostro Salvatore

Luce di verità

Giordano - Scordari

Mi La/Mi Mi Mi/Sol#
Luce di verità, fiamma di carità,
La Mi/Sol# Do#m7 Fa#7 La/si Si
vincolo di unità, Spirito Santo Amore.
Mi La/Mi Mi Mi/Sol#
Dona la libertà, dona la santità,
La Mi/Sol# Do#m7 Re La/si Si
fa' dell'umanità il tuo canto di lode.

Do#m Si/Re# Mi La/Do#
Ci poni come luce sopra un monte:
Fa#m Mi/Si Si4 Si Mi/Sol#
in noi l'umanità vedrà il tuo volto
la Si/la Mi/Sol# La
Ti testimonieremo fra le genti:
Fa#m Mi/Sol# Si4 Si
in noi l'umanità vedrà il tuo volto Spirito, vieni. **RIT**

Cammini accanto a noi lungo la strada,
si realizzi in noi la tua missione.
Attingeremo forza dal tuo cuore,
si realizzi in noi la tua missione. Spirito, vieni. **RIT**

Come sigillo posto sul tuo cuore,
ci custodisci, Dio, nel tuo amore.
Hai dato la tua vita per salvarci,
ci custodisci, Dio, nel tuo amore. Spirito, vieni. **RIT**

Dissiperai le tenebre del male,
esulterà in te la creazione.
Vivremo al tuo cospetto in eterno,
esulterà in te la creazione. Spirito, vieni. **RIT**

Vergine del silenzio e della fede
l'Eterno ha posto in te la sua dimora.
Il tuo "sì" risuonerà per sempre:
l'Eterno ha posto in te la sua dimora. Spirito, vieni. **RIT**

Tu nella Santa Casa accogli il dono,
sei tu la porta che ci apre il Cielo
Con te la Chiesa canta la sua lode,
sei tu la porta che ci apre il Cielo Spirito, vieni. **RIT**

Tu nella brezza parli al nostro cuore:
ascolteremo, Dio, la tua parola;
ci chiami a condividere il tuo amore:
ascolteremo, Dio, la tua parola. Spirito, vieni. **RIT**

Magnificat

Sol Re
Magnifica l'anima nostra
Sol Re
la grandezza del Signore
Sol Re
ed esulta, ed esulta
Sol Re
nel nostro Salvatore
Do Re Sol Sim
Ha posato lo sguardo
Do Re Sol Mim
sulla nostra umiltà
Lam Re Sol
ci donò la gioia.

Sol Re
Grandi sono le cose
Sol Re
che Egli fa per noi
Sol Re
senza fine, senza fine
Sol Re
senza fine è la sua potenza
Do Re Sol Sim
La sua misericordia
Do Re Sol Sim
non abbandonerà
Lam Re Sol
quelli che lo amano

Mim Re Do Si
Il Suo braccio ha disperso i superbi,
Mim Re Do Si
i potenti ha deposto dal trono,
Mim Re Do
ha placato la fame dei poveri,
Sol Do Re
mentre gli umili ha innalzato.

Magnificat di Cilia

Mi La Sol#- Do#-
Dio ha fatto in me cose grandi,
La7 Fa#- Si Mi7
Lui che guarda l'umile servo
La Fa#-
e disperde i superbi
Sol# Do#- Do#
nell'orgoglio del cuore.

Fa#- Si Mi La Fa#- Do#- (Do# solo 1ª volta)
L'anima mia esulta in Dio mio Salvatore (2 v.)
La Si Mi
La sua salvezza canterò.

Lui onnipotente e santo,
Lui abbatte i grandi dai troni
e solleva dal fango
il suo umile servo. **RIT**

Lui, misericordia infinita,
Lui che rende povero il ricco
e ricolma di beni
chi si affida al suo amore. **RIT**

Lui, Amore sempre fedele,
Lui guida il suo servo Israele
e ricorda il suo patto
stabilito per sempre. **RIT**

Mani

Fa#- Mi La Mi

La Re Mi La
Vorrei che le parole mutassero in preghiera
Re Fa#- Re Mi
e rivederti o Padre che dipingevi il cielo
La Re Mi La
Sapessi quante volte guardando questo mondo
Re Fa#- Re Mi La
vorrei che tu tornassi a ritoccare il cuore.
Fa#- Do#- Re La
Vorrei che le mie mani avessero la forza
Re La Mi
per sostenere chi non può camminare
Fa#- Do#- Re La
Vorrei che questo cuore che esplode in sentimenti
Re Fa#- Re Mi7
diventasse culla per chi non ha più madre.

La Mi
Mani, prendi queste mie mani,
Re
fanne vita, fanne amore
Fa#- Mi
braccia aperte per ricevere…Chi è solo.
La Mi
Cuore, prendi questo mio cuore,
Re
fa' che si spalanchi al mondo
Fa#-
germogliando per quegli occhi
Mi La (Mi)
che non sanno pianger più.

Sei tu lo spazio che desidero da sempre,
so che mi stringerai e mi terrai la mano.
Fa che le mie strade si perdano nel buio
ed io cammini dove camminerestì Tu.
Tu soffio della vita prendi la mia giovinezza
con le contraddizioni e le falsità
Strumento fa' che sia per annunciare il Regno
a chi per queste vie Tu chiami Beati. **RIT**

La Re Mi La
Noi giovani di un mondo che cancella i sentimenti
Re Fa#- Re Mi
e inscatola le forze nell'asfalto di città
Fa#- Do#- Re La
Siamo stanchi di guardare, siamo stanchi di gridare
Re Fa#- Re Mi7
ci hai chiamati siamo Tuoi camminerемo insieme.

(Fa#)
Si Fa#
Mani, prendi queste nostre mani
Mi
fanne vita fanne amore,
Sol#- Fa#
braccia aperte per ricevere... Chi è solo.
Si Fa#
Cuori, prendi questi nostri cuori
Mi
fa che siano testimoni
Sol#- Fa# Si
che Tu chiami ogni uomo a far festa con Dio

Manda il tuo spirito

A. Agrelli

Sol

Do Re
Manda il tuo Spirito
Mi- Sol
Manda il tuo Spirito
Do La-7 Fa La-7 Re7
Manda il tuo Spirito, Signore, su di noi.
Do Re
Manda il tuo Spirito
Mi- Sol
Manda il tuo Spirito
Do Re Do La-7 Sol4 Sol
Manda il tuo Spirito, Signore, su di noi.

Sol
La tua presenza noi invochiamo
La-
Per esser come tu ci vuoi
Mi- Re4 Re
Manda il tuo Spirito, Signore, su di noi
Sol
Impareremo ad amare
La-
Proprio come ami tu
Mi-7 Re4 Do7 Do
Un sol corpo e un solo Spirito saremo
Mi- Do7 Fa Do Re
Un sol corpo e un solo Spirito saremo **RIT**

La tua sapienza noi invochiamo
Sorgente eterna del tuo amore
Dono radioso che dà luce ai figli tuoi
Nel tuo amore confidiamo
La tua grazia ci farà
Chiesa unita e santa per l'eternità
Chiesa unita e santa per l'eternità **RIT**

Re Mi
Manda il tuo Spirito
Fa#- La
Manda il tuo Spirito
Re Si-7 Sol Re Mi4
Manda il tuo Spirito, Signore, su di noi.

Maranathà

Do Do7

La- Mi-
Maranathà, vieni Signor
Fa Do
verso Te Gesù le mani noi leviam.
La- Mi-
Maranathà, vieni Signor
Fa Sol Do
prendici con Te e salvaci Signor.

Sol Do
Mio Signor son peccatore
Sol Do
a Te apro il mio cuore
Re- Do
fa di me quello che vuoi
Re- Do
e per sempre in Te vivrò. **Rit.**

Tu sei la mia libertà
solo in Te potrò sperar
ho fiducia in Te Signor
la mia vita cambierai. **Rit.**

Mi consegno a Te Signor
vieni dentro il mio cuor
Ti ricevo o Salvator
Tu sei il mio liberator. **Rit.**

Maranathà soffio di Dio

+2

DO SOL FA DO
Spirito Santo scendi su di me
RE- LA- SOL
e donami un cuore puro
DO SOL FA DO
Apri i miei occhi con la tua luce
RE- FA SOL
solleva le mie braccia verso te
LA- SOL DO FA
Rivelami la verità o Spirito d'amor
DO SOL FA
Infiamma col tuo fuoco il mio cuore

SOL FA DO
Maranathà
SOL FA DO
vieni Signor
SOL FA LA- SOL FA
Maranathà
LA- SOL FA (SOL)
vieni in me Signor

Dai quattro venti soffia su di noi
e sana ogni ferita col tuo amore
Scendi dal cielo Spirito di Dio
e semina la sua parola in noi
È acqua che zampilla
questo canto che eleviam
Battezzaci nel tuo eterno amore **RIT**

SOL FA DO
Maranathà
SOL FA DO
vieni Signor
SOL FA LA- SOL FA
Maranathà
LA- SOL FA
vieni in noi Signor
LA- SOL FA DO
vieni Signor

Maria, tu che hai atteso

Re Sol Mi-
Maria tu che hai atteso nel silenzio
La Re
la sua parola per noi

Sol La Re Fa#- Sol
Aiutaci ad accogliere il Figlio tuo
Mi La
che ora vive in noi

Maria tu che sei stata così docile
davanti al tuo Signor **RIT**

Maria tu che hai portato dolcemente
l'immenso dono d'amore **RIT**

Maria madre umilmente tu hai sofferto
del suo ingiusto dolor **RIT**

Maria tu che ora vivi nella gloria
assieme al tuo Signor **RIT**

Nel tuo silenzio

Re Sol La Re
Nel tuo silenzio accolgo il mistero
Si- Mi- La La-
venuto a vivere dentro di me.
Re Sol La Re
Sei tu che vieni, o forse è più vero
Si- Mi- La Re Mi- La
che tu mi accogli in te, Gesù.

Sorgente viva che nasce nel cuore
è questo dono che abita in me.
La tua presenza è un Fuoco d'amore
Si- Mi- La Re Fa#- Si
che avvolge l'anima mia, Gesù.

Mi La Si Mi
Ora il tuo Spirito in me dice: "Padre",
Do#- Fa#- Si Si-
non sono io a parlare, sei tu.
Mi La Si Mi
Nell'infinito oceano di pace
Do#- Fa#- Si Mi
tu vivi in me, io in te, Gesù.

Nostalgia di una sorgente

Re
Ho sempre tanta nostalgia
La **Sol**
d'una sorgente da cui son nato
La
goccia piccola infinita
Sim **Sol** **Re**
non ero solo era un fiume di fratelli:
Sol **Mim** **La**
un vento forte aleggiava su quell'acqua.

Re **Sol** **La** **Re**
Acqua viva sei Signore
Sol **Re**
io mi perdo nel tuo mare
Sol **Re**
corro nella tua corrente
Sol **La**
grido la mia libertà. (bis)

Ed era l'alba nacque
il sole dietro i monti
riempì tutta la mia goccia
in un istante e la mia vita
già non era più la mia
avevo un volto era il Tuo Padre mio!

Ed ascoltavo, la tua voce mi creava
in ogni istante mi donavi la tua forza
per camminare in mezzo
ai sassi d'una strada
con i fratelli che incontravo
ad ogni passo.

Ed ho voluto anche seguire strade mie
dove non eri dove ho perso la tua luce
e la mia veste dono tuo
del primo giorno s'era sporcata
d'una terra solo umana.

Oggi in cielo è festa

Sol Do
Oggi in cielo è festa,
Sol Re4 Re7
vieni sposo qui con me.
Sol Do
Oggi in cielo è festa,
Sol Re4 Re7
già la sposa è accanto al Re. (2 v.)

Mi- Do
F: Saremo uniti col Suo sigillo,
Sol Re4 Re7
il suo Spirito manderà.
Mi- Do
Verranno i suoi angeli nella gioia,
Sol Re4 Re7
cielo e terra si toccheran.
Mi- Do
M: E non sarà più amore di uomo,
Sol Re4 Re7
l'amore di Dio sarà.
Mi- Do
Venite o genti, sole risplendi,
Sol Re4 Re7
comincia un'eternità. **RIT**

Mi- Do
M: Vieni dammi la tua mano sposa
Sol Re4 Re7
F: Vieni sposo accanto a me
Mi- Do
la mia fedeltà sarà per sempre
Sol Re7
M: sei già scritta nel mio cuor.
Mi- Do
F: Vieni dammi la tua mano sposo
Sol Re4 Re7
M: Vieni sposa accanto a me
Mi- Do
la mia fedeltà sarà per sempre
Sol Re4 Re7
F: sei già scritto nel mio cuor. **RIT**

Oggi ti chiamo

La Si- La
Oggi ti chiamo alla vita,
Re La Mi La
t'invito a seguirmi, a venire con Me.
La Si- La
Apri i tuoi occhi, il tuo cuore,
Re La Mi La
dimentica tutti e segui Me.
Fa#- Re Mi La
E non avere più paura di lasciare quel che hai:
Fa#- Re Mi Mi7
il senso vero della vita troverai.

La Re La Re
Seguirò la tua Parola, mio Signore, io verrò,
Fa#- Re Si- Mi7
con la mano nella tua sempre io camminerò;
La Re Mi Mi7
dammi oggi la tua forza ed il tuo amore.
La Re
Canterò canzoni nuove,
La Re
canterò felicità,
Fa#- Re
ed il fuoco del tuo amore
Si- Mi7
nel mio mondo porterò,
La Re Mi7
canterò che solo tu sei libertà.

Oggi ti chiamo all'amore,
t'invito a seguirMi, a stare con Me.
Apri le porte del cuore,
allarga i confini del dono di te.
Accogli tutti nella pace
con fiducia e verità:
l'amore vero ti darà la libertà. **RIT**

Oggi ti chiamo alla gioia,
t'invito a seguirMi, a venire con Me.
Sai quanto vale un sorriso:
può dare speranza a chi non ne ha.
La gioia è segno della vita
che rinasce dentro te.
e annuncia ad ogni uomo
pace e libertà. **RIT**

Ogni mia parola

+3 Do Re Do Re

Sol Do Sol Re
Come la pioggia e la neve
Sol Do Re
scendono giù dal cielo
Mi- Si- Do Sol
e non vi ritornano senza irrigare
Do Re Do Re
e far germogliare la terra.

Così ogni mia Parola
non ritornerà a me
senza operare quanto desidero,
senza aver compiuto
ciò per cui l'avevo mandata.
Ogni mia Parola; ogni mia Parola

O madre del Signore

Fa
O madre del Signore
Sib Fa Do Fa
che accogli dentro il cuore e conservi la parola
Sib Fa
o nuova Eva
Re- La
concedi che veniamo nell'ombra della sera
Re-
a rifugiarci in te.

O Figlia d'Israele
che non attendi se non la sua venuta
gioia dei profeti
lo Spirito in te plasma l'immagine del Padre
Gesù l'Emmanuele.

O Madre dei credenti
roveto sempre ardente dimora del Signore
Vergine Maria
prepari nel silenzio il lievito del regno
in cui rinasce il mondo

O Sion, loda il salvatore

Do Fa Do Sol
O Sion, loda il Salvatore
Do Fa La- Sol
e canta con gioia il tuo Pastore,
Do Fa Sol Mi
con forza e giubilo cantiamo a Lui,
La- Re- Sol
a Cristo Redentore delle genti,
Do Fa Sol Mi
che dona al mondo il suo Corpo
La- Re- Sol Do
e salva ogni uomo col suo Sangue.

O Pane vivo che dai vita,
sei dono d'amore alla tua Chiesa;
riuniti insieme nella cena
donasti agli apostoli il tuo corpo.
Il memoriale rinnoviamo
e riceviamo il tuo dono di grazia.

Sei nuova Pasqua, nuova legge
che compie gli antichi misteri.
La realtà disperde l'ombra,
la luce ormai rischiara ogni tenebra;
si svela il segno dell'amore,
rifulge il mistero di salvezza.

Al tuo comando obbedienti
il pane e il vino consacriamo.
Per noi certezza è nella fede:
il pane si trasforma in vera carne,
il vino è cambiato in sangue;
La- Re- Sol Do Re
non vedi, ma la fede ti conferma.

Re Sol Re La
Mistero di realtà sublimi
Re Sol Si- La
nel segno che appare si nasconde:
Re Sol La Fa#
tu mangi carne, bevi sangue
Si- Mi- La
ma Cristo è presente in ogni specie.
Re Sol La Fa#
Non si divide né si spezza,
Si- Mi- La Re
è tutto nell'intero e nel frammento.

Dà vita ai buoni che ti cercano,
e morte agli empi che ti negano.
Mistero della comunione,
mistero della grazia che ci salva,
riunisce il mondo nel suo corpo,
disseta ogni uomo col suo sangue.

Il pane sei dei pellegrini
e il cibo degli angeli e dei figli.
Prefigurato e annunziato
nel simbolo di Isacco dato a morte,
nel sacrificio dell'Agnello
e nella manna data ai nostri padri.

O Buon Pastore, vero pane,
Gesù pietà della tua Chiesa.
Difendi e nutri i tuoi fratelli
e guidali alla terra dei viventi.
Sedendo a mensa nel tuo cielo
godremo della gioia dei tuoi santi.
Sol Re
Amen.

Ora che il giorno finisce

Re- **Do**
Dio, quante volte ho pensato, la sera,
Sib **La**
di non averti incontrato per niente;
Fa **Do**
e la memoria del canto di ieri,
Re- **La**
come d'un tratto sembrava lontana.
Fa
Dio, quante volte
Do
ho abbassato lo sguardo,
Re- **La**
spento il sorriso, nascosto la mano:
Fa **Do**
quante parole lasciate cadere,
Re- **La** **Re La7**
quanti silenzi, ti chiedo perdono.

Re **La7**
Io ti ringrazio per ogni creatura,
Re7 **Sol**
per ogni momento del tempo che vivo.
Mi- **Si7**
Io ti ringrazio perché questo canto
Sol6 **La7** **Re- Do**
libero e lieto ti posso cantare. (2x)

Re- **Do**
Ora che il giorno finisce, Signore,
Sib **La**
ti voglio cantare parole d'amore;
Fa **Do**
voglio cantare la gente incontrata
Re- **La**
il tempo vissuto, le cose che ho avuto,
Fa **Do**
sorrisi di gioia, parole scambiate,
Re- **La**
le mani intrecciate nel gesto di pace
Fa **Do**
e dentro le cose, pensiero improvviso,
Re- **La** **Re La7**
la tua tenerezza il tuo stesso sorriso. **RIT.**

Re La Si- Fa#- Sol La7 Re

Ora vado sulla mia strada

Re Sol La

Re La Sol Re
Ora vado sulla mia strada
Mi- Fa#- Sol La
con l'amore Tuo che mi guida
Re La Sol Re
o Signore, ovunque io vada
Sol La Re
resta accanto a me.
Re La Sol Re
Io Ti prego, stammi vicino
Mi- Fa#- Sol La
ogni passo del mio cammino
Re La Sol Re
ogni notte, ogni mattino
Sol La Re
resta accanto a me.

La Sol Si-
Il Tuo sguardo puro sia luce per me
La Sol Re
e la Tua parola sia voce per me
Sol La
che io trovi il senso del mio andare
Si- La Re La Sol
solo in Te nel tuo fedele amare
Re
il mio perché. **Rit.**

Osanna all'altissimo

Sol Re Mi- Do Re
Osanna, osanna, osanna all'Altissimo! (2 volte)

Do Re Sol Mi- Re Do Re Sol Mi- Re
Innalziamo il tuo nom con le lodi nel cuor,
Do Re Sol Re Mi- Do Re Sol
ti esaltiamo Signore Iddio, osanna all'Altissimo!

Sol Re Mi- Do Re
Gloria, gloria, gloria al Re dei re! (2 volte)

Do Re Sol Mi- Re Do Re Sol Mi- Re
Innalziamo il tuo nom con le lodi nel cuor
Do Re Sol Re Mi- Do Re Sol
Ti esaltiamo signore Iddio Gloria al Re dei re

Osanna, osanna…
Innalziamo il tuo nom…

Osanna delle altezze

Mi- Re Do Si7

Santo, santo

I cieli e la terra
sono pieni della tua gloria

Osanna, osanna, osanna delle altezze
Osanna, osanna, osanna delle altezze. ***Santo, santo***

Benedetto colui che viene
Nel nome del Signore **Rit**

Mi- Re Do

Osanna, osanna, osanna
Osanna, osanna, osanna

Mi

Pace sia, pace a voi

Mi
"Pace sia, pace a voi"
La
la tua pace sarà
Do#- Si
sulla terra com'è nei cieli
Mi
"Pace sia, pace a voi"
La
la tua pace sarà
Sol Re La Si
gioia nei nostri occhi nei cuori
Mi
"Pace sia, pace a voi"
La
la tua pace sarà
Do#- Si
luce limpida nei pensieri
Mi
"Pace sia, pace a voi"
La Mi Si Mi La Mi
la tua pace sarà una casa per tutti

La Mi Si Do#-
"Pace a voi" sia il tuo dono visibile
La Mi Si Do#-
"Pace a voi" la tua eredità
La Mi Si Do#-
"Pace a voi" come un canto all'unisono
Re Si
che sale dalle nostre città. **Rit.**

"Pace a voi" sia un'impronta nei secoli
"Pace a voi" segno d'unità
"Pace a voi" sia l'abbraccio tra i popoli
la tua promessa all'umanità. **Rit.**

Padre, maestro ed amico

Do Re- Sol Do
Padre di molte genti padre,
Re- Sol Mi-
il nostro grido ascolta
Fa Sol 7
è il canto della vita.
Do Re- Sol Do
Quella perenne giovinezza
Re- Sol Mi-
che tu portavi in cuore
Fa Sol 7
perché non doni a noi.

Do Sol 7 Do
Padre, maestro ed amico
Fa Sol La-
noi giovani del mondo
Re- Sol 7
guardiamo ancora a te.
Do Sol 7 Do
Apri il nostro cuore a Cristo
Fa Sol La-
sostieni il nostro impegno
Re- Sol Do
in questa società.

OooH…
Fa Sol La-
Fa Sol Do
Fa Sol La-
Fa Sol7 Do

Festa con te la vita è festa,
con te la vita è canto è fremito di gioia.
Oggi tra noi è ancora vivo l'amore che nutrivi per tutti i figli tuoi. RIT

Pane del cielo

Re Fa#- Sol Re
Pane del cielo, sei Tu Gesù.
Si- Mi- Sol Re
Via d'amore, Tu ci fai come Te.

Sol Mi- La
No, non è rimasta fredda la terra;
Fa#- Sol Re
Tu sei rimasto con noi,
Sol Re Si- La
per nutrirci di Te, Pane di vita
Si- La Fa#-
ed infiammare col Tuo Amore,
La Sol Re
tutta l'umanità. **Rit.**

Si, il cielo è qui su questa terra.
Tu sei rimasto con noi,
ma ci porti con Te
nella Tua casa dove vivremo
insieme a Te, tutta l'Eternità. **Rit.**

No, la morte non può farci paura.
Tu sei rimasto con noi.
e chi vive di Te, vive per sempre
sei Dio con noi, sei Dio per noi,
Dio in mezzo a noi. **Rit.**

Pietro vai

Do- Fa- Do-
Signore ho pescato tutto il giorno,
Sol# Sib Mib Sol
le reti son rimaste sempre vuote;
Fa- Sol Do- Sol Do-
s'è fatto tardi, a casa ora ritorno,
Sol# Sib Do-
Signore son deluso, me ne vado.
Fa- Do- Sol
La vita con me è sempre stata dura,
Sol# Sib Mib Sol
e niente mai mi da soddisfazione
Fa- Sol Do- Sol Do-
la strada in cui mi guidi è in si cura
Sol# Sib Sol
son stanco e ora non aspetto più.

Do Sol La- Mi-
Pietro vai, fidati di me,
Fa Do Sol4 Sol
getta ancora in acqua le tue reti.
La- Mi- Fa Do
Prendi ancora il largo sulla mia parola,
Fa Do Re- La-
con la mia potenza, io ti farò
Fa Sol Fa Do Do-
pescatore di uomini.

Maestro dimmi cosa devo fare,
insegnami Signore dove andare;
Gesù dammi la forza di partire
la forza di lasciare le mie cose.
Questa famiglia che mi son creato
le barche che a fatica ho conquistato:
la casa, la mia terra, la mia gente,
Signore, dammi tu una fede forte. **RIT**

Pietro vai, fidati di me,
la mia chiesa su di te io fonderò.
Manderò lo Spirito, ti darà coraggio
donerà la forza dell'amore
per il regno di Dio.

Popoli tutti

Sol Re Mi- Re Do
Mio Dio, Signore, nulla è pari a Te,
Sol Do Sol
ora e per sempre, voglio lodare
Mi- Fa Do Re
il Tuo grande amore per me.
Sol Re
Mia roccia Tu sei,
Mi- Re Do
pace e conforto mi dai.
Sol Do Sol
con tutto il cuore e le mie forze,
Mi- Fa Do Re
sempre io ti adorerò.

Sol Mi- Do Re
Popoli tutti acclamate il Signore,
Sol Mi- Do Re4 Re
gloria e potenza cantiamo al Re,
Mi- Do
mari e monti si prostrino a Te,
Re Mi- Re
al Tuo nome o Signore.
Sol Mi- Do Re
Canto di gioia per quello che fai,
Sol Mi- Do Re4 Re
per sempre Signore con Te resterò.
Mi- Do Re Sol
Non c'è promessa, non c'è fedeltà che in Te.

Sol Mi- Do Re
Popoli tutti acclamate il Signore,
Sol Mi- Do Re4 Re
gloria e potenza cantiamo al Re,
Mi- Do
mari e monti si prostrino a Te,
Re Mi- Re
al Tuo nome o Signore.
La Fa#- Re Mi
Canto di gioia per quello che fai,
La Fa#- Re Mi4 Mi
per sempre Signore con Te resterò.
Fa#- Re Mi La
Non c'è promessa, non c'è fedeltà che in Te.

Popoli tutti battete le mani

Piera Cori

DO FA DO SOL FA DO FA SOL
POPOLI TUTTI BATTETE LE MANI, CANTATE AL SIGNORE CON VOCI DI GIOIA,
DO FA DO SOL
GRANDE È IL SUO NOME SU TUTTA LA TERRA,
FA DO SOL DO
LA SUA TENEREZZA PER TUTTE LE NAZIONI.
FA DO SOL DO FA DO SOL DO
ALLELUIA, ALLELUIA, ALLELUIA, ALLELUIA.

LA- FA SOL DO
Chi è come il Signore nostro Dio che siede nell'alto dei cieli
FA SOL MI- LA- FA DO SOL
e volge lo sguardo su tutta la terra ? Alleluia, alleluia ! **Rit**

LA- FA SOL DO
Chi è come il Signore nostro Dio che rialza con amore il povero
FA SOL MI- LA- FA DO SOL
per dargli onore in mezzo al suo popolo ? Alleluia, alleluia ! **Rit**

Prima corinzi 13

Re La7
Anche se io conoscessi e parlassi
Si- Sol La7
la lingua di ogni creatura di Dio,
Re La7
anche se un giorno arrivassi a capire
Si- Sol La7
i misteri e le forze che spingono il mondo.
Re La7
Anche se dalla mia bocca venissero
Si- Sol La7
scienza e parole ispirate dal cielo
Re La7
e possedessi pienezza di fede
Si- Sol La7
da muovere i monti e riempire le valli,

Fa Do7
Ma non avessi la carità
Re- Sib Fadim La7
risuonerei come un bronzo.
Sib Do7 Fa Re7
Se non donassi la vita ogni giorno
Sol- Sol-7
sarei come un timpano
Do7
che vibra da solo.
Fa Do7
Se non avessi la carità
Re- Sib Fadim La7
non servirebbero a nulla
Sib Do7 Fa Re7
gesti d'amore, sorrisi di pace:
Sol- Sol-7 Do7 Fa Si7
sarei come un cembalo che suona per sé.

Mi Si7
La carità è paziente e benigna,
Do#- La Si7
conosce il rispetto, non cerca interesse;
Mi Si7
la carità non si adira, del torto
Do#- La Si7
subito non serba nessuna memoria.
Mi Si7
La carità non sopporta ingiustizie,
Do#- La Si7
dal falso rifugge, del vero si nutre;
Mi Si7
la carità si appassiona di tutto,
Do#- La Si7
di tutto ha speranza, di tutti ha fiducia:

Sol Re7
Non avrà fine la carità
Mi- Do Soldim Si7
scompariranno i profeti.
Do Re7 Sol Mi7
Solo tre doni per noi resteranno
La- La-7 Re7
la fede, l'amore e ancora speranza.
Sol Re7
Ma più importante è la carità,
Mi- Do Soldim Si7
più forte di ogni sapienza.
Do Re7 Sol
Ciò che è perfetto verrà,
Mi7 La-
sarà un mondo di gioia
La-7 Re7 Sol
e di pace che ci attenderà.

Purificami, o Signore

Re- Sol- La- Re-
Purificami o Signore:
Do7 Fa La7
sarò più bianco della neve.

Re- Sib Sol- Do
Pietà di me, o Dio, nel tuo amore:
Re- Sib Do Fa
nel tuo affetto cancella il mio peccato
La- Re- La-
e lavami da ogni mia colpa,
Fa Sol La-
purificami da ogni mio errore. **RIT**

Il mio peccato io lo riconosco,
il mio errore mi è sempre dinnanzi;
contro Te, contro Te solo ho peccato,
quello che è male hai tuoi occhi,
io l'ho fatto. **RIT**

Quando busserò

La Re Sol Re
Quando busserò alla tua porta,
Sol Mi La
avrò fatto tanta strada
Si- Fa#- Sol Re
avrò piedi stanchi e nudi,
Sol Re La7 Re
avrò mani bianche e pure;
Sol La Re
avrò fatto tanta strada
Sol La Re
avrò piedi stanchi e nudi
Mi- La Si- Re
avrò mani bianche e pure
Sol Re La7 Re La7
O mio Signore.

Quando busserò alla tua porta,
avrò frutti da portare,
avrò ceste di dolore,
avrò grappoli d'amore (2v.).
O mio Signore.

Quando busserò alla tua porta,
avrò amato tanta gente,
avrò amici da ritrovare,
e nemici per cui pregare (2v.),
O mio Signore.

Quando la tua sapienza

Re La Re Sol Re La
Quando la tua sapienza, mio Signore
Re Fa#- Si- Sol
vide che il mondo vuoto,
Re La7 Re Re7
restava senza amore
Sol La Re Si-
ne fece la dimora
Sol La Re Re7 (Sol- Re 2° volta) Sol Re La7
di un uomo e di una donna. (2 v.)

Quando vedesti l'uomo, mio Signore
vinto dal suo peccato
vagare senza meta
ancora più l'amasti
e a lui venisti incontro. (2 v.)

Mentre la tua Parola, mio Signore
come una luce amica
guidava i nostri passi
colmava i nostri cuori
di fede e di speranza. (2 v.)

Tanto ci amasti infine, mio Signore
quanto la vita stessa
dell'unico tuo Figlio
con noi divise il pane,
la gioia ed il dolore. (2 v.)

Come una donna in grembo,
mio Signore porta la vita nuova
del figlio che l'è dato
così la terra intera
attende il tuo ritorno. (2 v.)

Resto col lume acceso, mio Signore
rendi la mia speranza
più forte dell'attesa
se Tu mi stai vicino
quel giorno ti vedrò. (2 v.)

Rallegratevi fratelli

Re Sol Fa#- Si-
Rallegratevi fratelli,
Mi- La Re
i vostri nomi sono scritti nei cieli. 2V

Sol La Re Re7
Siamo uniti nel suo amore:
Fa#- Si- Mi- La
Lui ci ha scelti dall'eternità. **RIT**

Il suo sguardo ci ha afferrati,
la sua gioia ritma i nostri passi. **RIT**

C'è chi parte ma si ferma
Nell'amore giochi la tua vita. **RIT**

Annunciamo pace ai poveri,
una pace che non ha confini. **RIT**

Re di gloria

Sol Re La- Re

Sol
Ho incontrato te, Gesù,
Re
e ogni cosa in me è cambiata,
La- La-7 Re La-7 Re
tutta la mia vita ora ti appartiene
Sol Do Si7 Mi- Mi-7
tutto il mio passato io lo affido a te,
La- Do Re4 Re7
Gesù, Re di gloria, mio Signor.

Sol Do Re4 Re7
Dal tuo amore chi mi separerà,
La-7 Do Re4 Re
sulla croce hai dato la vita per me,
Re7 Sol Do Re4 Re7
Una corona di gloria mi darai
La-7 Do Re Sol
quando un giorno ti vedrò.

Tutto in te riposa, la mia mente,
il mio cuore, trovo pace in te, Signor,
tu mi dai la gioia vera.
Voglio stare insieme a te, non lasciarti mai
Gesù, Re di gloria, mio Signor. **Rit**

Dal tuo amore chi mi separerà,
sulla croce hai dato
la vita per me,
Una corona di gloria mi darai

La-7 Do Re Mi- Sol
io ti aspetto, mio Signor,
La-7 Do Re Mi- Sol
io ti aspetto, mio Signor,
La-7 Do Re7 Sol
io ti aspetto, mio Re!

Resta qui con noi

Re Fa#- Sol Re Sib La Re

Re La Sol Si-
Le ombre si distendono, scende ormai la sera
Re La Mi- Sol Si- Fa#-
e s'allontanano dietro ai monti riflessi di un giorno che non finirà,
Mi7 Sol La
di un giorno, che ora correrà sempre.
Re Fa#- Sol Mi-
Perché sappiamo che una nuova vita,
Re Sol La La7
da qui è partita e mai più si fermerà. Rit.

Re La Sol Re
Resta qui con noi il sole scende già,
Mi- La Sol La Re
resta qui con noi Signore é sera ormai.
Re La Sol Re
Resta qui con noi il sole scende già,
Mi- La Sol La Re
se Tu sei fra noi la notte non verrà.

S' allarga verso il mare il tuo cerchio d'onda
che il vento spingerà fino a quando
giungerà ai confini di ogni cuore
alle porte dell'amore vero
come una fiamma che dove passa brucia
così il Tuo amore tutto il modo invaderà. **RIT**

Davanti a noi l'umanità
lotta soffre e spera
come una terra che nell'arsura
chiede l'acqua da un cielo senza nuvole
ma che sempre le può dare vita
con Te saremo sorgente d'acqua pura
con Te fra noi il deserto fiorirà. **RIT**

Resurrezione

Gen Rosso

RE SOL RE SOL
Che gioia ci hai dato, Signore del cielo
RE SOL LA4 LA
Signore del grande univer_so.
RE SOL RE SOL
Che gioia ci hai dato, vestito di luce
RE LA SIM SOL
vestito di gloria infinita
RE LA SOL RE SOL RE SOL
vestito di gloria infini__ta.

RE SOL RE SOL6
Ve___derti risorto, vederti Signore
RE SOL LA4 LA
il cuore sta per impazzi__re.
RE SOL RE SOL
Tu sei ritornato, Tu sei qui tra noi
RE LA SIM SOL
e adesso ti avremo per sempre
RE LA SOL RE SOL RE SOL
e adesso ti avremo per sempre.

RE SOL RE
Chi cercate donne quaggiù,
RE SOL RE
chi cercate donne quaggiù,
RE SOL LA4
quello che era morto non è qui,
LA RE SOL RE
è risorto sì, come aveva detto anche a voi
SOL RE LA SIM SOL
voi gridate a tutti che è risorto Lui,
RE LA SOL RE SOL RE SOL
tutti che è risorto lui.

RE SOL RE
Tu hai vinto il mondo Gesù,
RE SOL RE
Tu hai vinto il mondo Gesù
RE SOL LA4 LA
liberiamo la felicità
RE SOL6 RE
e la morte no non esiste più l'hai vinta tu
SOL6 RE LA SIM SOL
e hai salvato tutti noi uomini con te,
RE LA SOL RE SOL
tutti noi uomini con te.

SOL RE SOL RE SOL RE
Uomini con te uomini con te, che gioia ci hai dato, ti avremo per sempre.

Santa chiesa di Dio

E. Elgar - D. De Stefani

SOL RE MI- SI- DO SOL LA7 RE
Santa Chiesa di Dio, che cammini nel tempo
SOL LA7 FA#- SI- SOL LA RE
Il Signore ti guida, Egli è sempre con te.

SOL RE MI- SI - DO SOL LA7 RE
Cristo vive nel cielo nella gloria dei santi
SOL LA7 FA# - SI - DO RE SOL SOL7
Cristo vive nell' uomo e cammina con noi
DO RE SI - MI - DO RE SOL
Per le strade del mondo verso l'eternità.

Salga in cielo la lode al Signore del mondo
Scenda in terra l'amore, regni la carità. **RIT**

Per la pace nel mondo invochiamo il Signore
Per chi soffre e muore invochiamo pietà. **RIT**

Alla Vergine Santa eleviamo la lode
È la madre di Dio, che ci dona Gesù. **RIT**

Gloria al Padre che crea, gloria al Figlio che salva
Allo Spirito Santo, fonte di carità. **RIT**

Santa Maria del cammino

Do Fa Do
Mentre trascorre la vita,
Sol 7 Do 7
solo tu non sei mai:
Fa Re- Do La-
Santa Maria del cammino
Re- Sol7 Do
sempre sarà con te.

Fa Do
Vieni, o Madre, in mezzo a noi;
Sol 7 Do 7
vieni, Maria, quaggiù.
Fa Mi- La-
Cammineremo insieme a te
Re- Sol7 Do
verso la libertà.

Quando qualcuno ti dice:
"Nulla mai cambierà",
lotta per un mondo nuovo,
lotta per la verità! **RIT**

Lungo la strada la gente
chiusa in se stessa va;
offri per primo la mano
a chi è vicino a te. **RIT**

Quando ti senti ormai stanco
e sembra inutile andar,
tu vai tracciando un cammino:
un altro ti seguirà. **RIT**

Santo

Gen Rosso

Mi Fa# La Si

La Mi Do#- Si
Santo, Santo
Fa#- Mi
Santo il Signore
La Si
Dio dell'universo

La Mi Do#- Si
Santo, Santo
Fa#- Mi
I cieli e la terra
La Fa#- Mi
Sono pieni della Tua gloria.

La
Osanna nell'alto dei cieli
Fa#- La
Osanna nell'alto dei cieli.

La Mi Do#- Si
Santo, Santo
Fa#- Mi
Santo il Signore
La Si
Dio dell'universo

La Mi Do#- Si
Santo, Santo
Fa#- Mi
I cieli e la terra
La Fa#- Mi
Sono pieni della Tua gloria.

Si La
Benedetto colui che viene
Mi Si
Nel nome del Signore

La
Osanna nell'alto dei cieli
Fa#- La
Osanna nell'alto dei cieli.

La Mi Do#- Si La Mi
Santo, Santo, Santo

Santo

Gen Verde

Re Sol Re Sol Re La Re
Santo, santo, santo
Re Sol Re Sol Re La Re
Santo, santo, santo

Sol Re
Il Signore Dio dell'universo
Sol Re
Il Signore Dio dell'universo
Sol Re La7 Re Re7
I cieli e la terra sono pieni della tua gloria.

Sol Re La Re Re7
Osanna, osanna nell'alto dei cieli
Sol Re La Re
Osanna, osanna nell'alto dei cieli

Santo, santo, santo
Santo, santo, santo

Benedetto colui che viene
Nel nome del Signore
Benedetto colui che viene
Nel nome del Signore

Osanna, osanna nell'alto dei cieli
Osanna, osanna nell'alto dei cieli.

Santo, santo, santo
Santo, santo, santo

Scusa Signore

R. Baglioli - A. Aliscioni

Re La Re Sol
Scusa, Signore se bussiamo alle porte
Re La La7
del Tuo cuore siamo noi.
Re La Si- Sol
Scusa Signore se chiediamo mendicanti
Re La7 Re Re
Dell'amore un ristoro da Te.

Re Mi- Sol Sol- Re
Cosi la foglia quando è stanca cade giù,
Si- Fa#- Sol La
ma poi la terra ha una vita sempre in più
Re Mi- Sol Sol- Re
cosi la gente quando è stanca vuole Te
Si- Fa#- Sol La
e Tu Signore hai una vita sempre in più
Re La
sempre in più.

Scusa, Signore se entriamo nella reggia
della luce siamo noi.
Scusa, Signore se sediamo alla mensa
del Tuo corpo per saziarci di Te.

Scusa, Signore quando usciamo dalla strada
del Tuo amore siamo noi.
Scusa, Signore se ci vedi
solo all' ora del perdono
ritornare da Te.

Segni del tuo amore

Gen Rosso

Sol Sol Sol La- Sol La- Sol La- Sol La-

Sol La- Sol La- Sol La- Sol La-
Mille e mille grani nelle spighe d'oro
Sol La- Sol La- Sol La- Sol La-
mandano fragranza e danno gioia al cuore,
Sol La- Sol La- Sol La- Sol La-
quando, macinati, fanno un pane solo:
Sol La- Sol La- Sol La- Sol Sol
pane quotidiano, dono tuo, Signore.

Re Do Sol
Ecco il pane e il vino, segni del tuo amore.
Re Do Sol
Ecco questa offerta, accoglila Signore:
Do Re Sol Re
tu di mille e mille cuori fai un cuore solo, un corpo solo in te
Do Re Sol Sol Sol La- Sol La- Sol La- Sol La-
e il Figlio tuo verrà vivrà ancora in mezzo a noi.

Mille grappoli maturi sotto il sole,
festa della terra, donano vigore,
quando da ogni perla stilla il vino nuovo:
vino della gioia, dono tuo, Signore.

Re Do Sol
Ecco il pane e il vino, segni del tuo amore.
Re Do Sol
Ecco questa offerta, accoglila Signore:
Do Re Sol Re
tu di mille e mille cuori fai un cuore solo, un corpo solo in te
Do Re Do Sol
e il Figlio tuo verrà vivrà ancora in mezzo a noi.

Re Do Sol
Ecco il pane e il vino, segni del tuo amore.
Re Do Sol
Ecco questa offerta, accoglila Signore:
Do Re Sol Re
tu di mille e mille cuori fai un cuore solo, un corpo solo in te
Do Re Sol Sol Sol La- Sol La- Sol La- Sol Sol
e il Figlio tuo verrà vivrà ancora in mezzo a noi.

Sei fuoco e vento

T. Andrea

LA-
In un mare calmo e immobile
DO
con un cielo senza nuvole
SOL RE-
non si riesce a navigare
FA MI-
proseguire non si può.

Una brezza lieve e debole
poi diventa un vento a raffiche
soffia forte sulle barche
e ci spinge via da qua.

DO SOL
Come il vento da la forza
LA- MI-
per viaggiare in un oceano
FA DO
così Tu ci dai lo Spirito
RE- SOL
che ci guiderà da Te…

DO FA DO
Sei come vento che gonfia le vele
FA SOL
sei come fuoco che accende l'Amore
MI LA- MI- FA
sei come l'aria che si respira libera
DO SOL FA
chiara luce che il cammino indica. 2V

Nella notte impenetrabile
ogni cosa è irraggiungibile
non puoi scegliere la strada
se non vedi davanti a te.

Una luce fioca e debole
sembra sorgere e poi crescere
come fiamma che rigenera
e che illumina la vita.

Come il fuoco scioglie il gelo
e rischiara ogni sentiero
così Tu riscaldi il cuore
di chi Verbo annuncerà…

Se resti in noi

SOL RE | DO | SOL RE | DO

SOL RE DO SOL RE DO
1. Se resti in noi Santo Spirito vivremo proprio come Gesù.
MI- RE DO SOL MI- RE4 RE
Dacci **sapienza** per leggere la vita e la realtà attraverso gli occhi suoi.
DO SOL SI- MI-
Aiutaci a capire cosa bisogna fare,
DO RE DO RE MI- RE4 RE
facci imparare a vedere il mondo col tuo sguardo di saggezza.

2. Se resti in noi Santo Spirito vivremo proprio come Gesù.
Dona alla mente **intelletto** per capire il tuo disegno grande su di noi.
Infondi in noi la voglia di vita buona e vera,
con il tuo aiuto comprenderemo il senso del nostro percorso.

LA MI RE LA MI RE
3. Se resti in noi Santo Spirito vivremo proprio come Gesù.
FA#- MI RE LA FA#- MI4 MI
Alcune volte la vita è complicata e non si sa che strada prenderà.
RE LA DO#- FA#-
Per ogni cuore in dubbio ci doni il tuo **consiglio**,
RE MI RE MI FA#- MI4 MI
e ogni passo lungo il cammino sarà fermo e più sicuro.

4. Se resti in noi Santo Spirito vivremo proprio come Gesù.
Dona **fortezza** a chi sente la stanchezza e a chi si trova in difficoltà.
Non farci scoraggiare quando la vita è dura,
nelle fatiche di ogni giorno la Parola porta frutto.

SI FA# MI SI FA# MI
5. Se resti in noi Santo Spirito vivremo proprio come Gesù.
SOL#- FA# MI SI SOL#- FA#4 FA#
Facci scoprire ogni cosa del creato che è stupenda opera di Dio.
MI SI RE#- SOL#-
Il dono della **scienza** aprirà i nostri occhi,
MI FA# MI FA# SOL#- FA#4 FA#
e scopriremo che il mondo è bello perché è frutto del Suo amore.

6. Se resti in noi Santo Spirito vivremo proprio come Gesù.
E scopriremo in lui l'amico vero a cui affidarci con serenità.
Che tutta la sua Chiesa possa seguirne i passi:
nella **pietà** ci legheremo a lui e resteremo saldi.

7. Se resti in noi Santo Spirito vivremo proprio come Gesù.
Rendici docili e lasciaci guidare come un bimbo con il suo papà.
Il Padre sa che fare, non ci farà sbagliare:
timor di Dio non è paura ma rispetto ed umiltà.

Se resti in noi Santo Spirito vivremo proprio come Gesù.

Servire è regnare

Gen Verde

INTRO: RE- LA# FA DO

RE- LA#
Guardiamo a Te che sei
FA DO
Maestro e Signore:
RE- LA#
Chinato a terra stai,
FA DO
Ci mostri che l'amore
RE- LA#
È cingersi il grembiule
FA DO
Sapersi inginocchiare,
RE- LA# DO RE- DO
Ci insegni che amare è servire.

FA DO SOL- RE-
Fa' che impariamo, Signore da Te,
LA# SOL-7 LA
Che il più grande è chi più sa servire,
LA RE- LA# FA DO
Chi s'abbassa e chi si sa piega - re
LA# DO RE- LA# FA DO
Perché grande è soltanto l'amore.

E ti vediamo poi
Maestro e Signore,
Che lavi i piedi a noi
Che siamo tue creature;
E cinto del grembiule,
Che è il manto tuo regale,
C'insegni che servire è regnare. **RIT**

FINALE: FA DO RE- LA# FA DO RE-

Servo per amore

Gen Rosso

+2

Sim
Una notte di sudore
Re
sulla barca in mezzo al mare
La Fa#m
e mentre il cielo si imbianca già,
Sol Sim
tu guardi le tue reti vuote.
Re
Ma la voce che ti chiama
La Re
un altro mare ti mostrerà
Sol Re
e sulle rive di ogni cuore,
Mim Sol Re
le tue reti getterai.

Sim
Offri la vita tua
Re La Fa#- Sol
come Maria ai piedi della croce
Re La
e sarai servo di ogni uomo,
Re Sol
servo per amore,
Re Mim Sol Re
sacerdote dell'umanità.

Avanzavi nel silenzio
fra le lacrime e speravi
che il seme sparso davanti a Te
cadesse sulla buona terra.
Ora il cuore tuo è in festa
perché il grano biondeggia ormai,
è maturato sotto il sole,
puoi riporlo nei granai.

Lam
Do
Sol Mim
Fa Lam
Do
Sol Do
Fa Do
Rem Fa Do

La-
Do Sol Mi- Fa
Do Sol
Do Fa
Do Rem Fa Do

Signore da chi andremo?

Sib Mib Do- Do-6 Re Sol- Mib7 Fa4 Fa

Sib Mib
Signore, da chi andremo?
Do- Re4 Re Re7
Signore, da chi andremo?
Sol4 Sol- Re- Mib Sib Do 7 Fa Sib Re4 Re
Tu so-----lo hai parole di vita eterna.

Re7 Sol- Re- Mib Do-7 Do- Fa
Sulle strade del nostro cammino suona ancora l'antica domanda:
Re Sol- Sib Mib Do- Re
quale senso ha la vita, la morte e l'esistere senza orizzonte?
Sol Mi- Sol7Do Do7La-7 Re
Venne un Uomo e si fece vicino, ai fratelli egli tese la mano:
Sib Mib Sol- Lab Mib Fa4 Fa
era il Verbo che illumina il mondo ed incarna l'amore di Dio. **Rit**

Egli disse con grande coraggio: "Ascoltate! Il pane non basta!
È profonda la fame del cuore, solo Dio può il vuoto colmare".
Si chiamava Gesù: "Dio salva"! È venuto per dare la vita,
per spezzare la forza del male che la gioia ci spegne nel cuore. **Rit**

Nella sera dell'Ultima Cena, nel convito di nuova Alleanza,
fece dono di sé agli amici con l'amore che vince la morte.
La sua Croce non fu la sconfitta, ma sconfisse il peccato del mondo:
aprì il varco ad un fiume di grazia che dell'uomo redime la storia. **Rit**

Crocifisso per noi e risorto, il Signore tra noi è presente!
Nella Chiesa, suo mistico corpo, si attualizza il divino comando:
"Fate questo in mia memoria! Ripetete il mio gesto d'amore:
voi avrete la luce e la forza per curare le umane ferite". **Rit**

O Gesù, noi vogliamo seguirti! Noi ti amiamo davvero, Signore,
e vogliamo nutrirci al tuo Pane che sconfigge per sempre la fame.
Radunati attorno all'altare, ascoltando parole di vita,
accogliendo il tuo dono d'amore noi saremo più forti del male. **Rit**

Resta sempre con noi, Signore! Mentre il buio ci colma di angoscia
solo tu sei la luce che brilla e ci apre un cammino di vita.
In memoria di te celebriamo questo evento che accresce la fede;
il tuo amore è la "buona Notizia" che nel mondo diffonde speranza. **Rit**

Signore nostra forza

Fa Sol Do Fa Sol7

Do 7 Fa Sol Do
È la voce del mondo come gemito lieve
Do 7 Fa Sol Do
che ripete da sempre il suo inno alla pace.
Do 7 Fa Sol Do
È la voce dell'uomo, fra fatiche e silenzi
Do 7 Fa Sol Do
che ricerca un rifugio in sentieri lontani.
Do Mi-7 La-
Ma un giorno di memoria e stupore
Fa Do Sol Fa Do
la parola è presente si fa corpo di Figlio;
Sol Mi-7 La-
nessuno lo credeva davvero
Fa Do
ed invece, per tutti,
Sol Fa Do
un annuncio d'amore.

Sol
Signore nostra forza,
Fa Do
sapienza d'ogni tempo
Fa Do Re Sol7 Sol
illumina la strada, ricolmaci di gioia,
Do Sol
Signore nostra forza,
Fa Do
fratello d'ogni istante
Fa Do
salvezza offerta all'uomo,
Re Sol4 Sol Fa Sol (Do)
insegnaci ad amare.

È lo Spirito vivo all'inizio dei tempi
che diffusa la luce sulle terre infinite.
È l'amore di Padre nella storia più antica
che divenne promessa
sconfiggendo il peccato.
Quel gesto indicibile dono
D'immolarsi per tutti, di donare la vita;
quel gesto ci accompagna per sempre
è sorgente perenne
di speranza e di amore.

Sono qui a lodarti

MI SI FA#- MI SI LA2

MI SI FA#- LA
Luce del mondo, nel buio del cuore
MI SI LA
vieni ed illuminami.
MI SI FA#- LA
Tu mia sola speranza di vita,
MI SI LA
resta per sempre con me

MI SI
Sono qui a lodarti, qui per adorarti
DO#- LA
qui per dirti che Tu sei il mio Dio
MI SI
e solo Tu sei santo, sei meraviglioso
DO#- LA
degno e glorioso Sei per me.

Re della storia e Re nella gloria
Sei sceso in terra fra noi
con umiltà il Tuo trono hai lasciato
per dimostrarci il Tuo amor

Sono qui a lodarti, qui per adorarti
qui per dirti che Tu sei il mio Dio
e solo Tu sei santo, sei meraviglioso
degno e glorioso Sei per me.

SI MI LA
Io mai saprò quanto ti costò
SI MI LA
Lì sulla croce morir per me *(4 volte)*

Sono qui a lodarti…. *(3 volte)*

FA# SI
Sono qui a lodarti
FA#- MI
Tu sei il mio Di …….. o

Sorgi rivestiti di luce

Re- Do Re- Sol La-
Sorgi, rivestiti di luce, Gerusalemme:
Re- Sol- Sib Re- Sol Re-
risplenderai e tutti guarderanno a te.

Re- Sol Re- La-
Verranno giorni di pace e di libertà
Mi- Re- Sol La-
e fioriranno gli ulivi nel deserto:
Sol La- Mi-
Dio scende tra noi! **Rit**

La nebbia avvolge le nazioni,
ma su di te risplende Dio. **Rit**

Vedo inondazioni di cammelli,
vedo dromedari di Madian,
greggi di Kedar, oro di Saba:
tutti accorreranno a te. **Rit**

Su ali d'aquila

Sol7+ Re7+ Sol7+ Re7+
Tu che abiti al riparo del Signore e che dimori alla sua ombra
Fa7+ Sib7+ Sol- La4/7
di al Signore: mio rifugio,mia roccia in cui confido.

Re Re7+ Mi- La La7
E ti rialzerà ti solleverà su ali d'aquila ti reggerà
La-7 Re7 Sol Mi-
sulla brezza dell'alba ti farà brillar
La Si- Fa#- Mi-7 La4/7 Re
come il sole, cosi nelle sue mani vivrai.

Dal laccio del cacciatore ti libererà e dalla carestia che distrugge.
Poi ti coprirà con le sue ali e rifugio tu troverai. *Rit.*

Non devi temere i terrori della notte ne freccia che vola di giorno
mille cadranno al tuo fianco ma nulla ti colpirà. *Rit.*

Perché ai suoi angeli ha dato un comando
di preservarti in tutte le sue vie,
ti porteranno sulle loro mani contro la pietra non inciamperai. *Rit.*

E ti rialzerò, ti solleverò su ali d'aquila ti reggerò
sulla brezza dell'alba ti farò brillar come il sole, così nelle mie mani vivrai.

Sulla strada dell'amore

Andrea Prinelli

La Si Re

La
Come il sole del mattino
Mi
che ogni giorno ci riscalda ancora,
Fa#-
come un fiore a primavera
Do#-
che rinasce dopo un lungo inverno,
Re
così è la tua parola,
Re La Re Mi
così è l'amore tuo, così è l'amore tuo

Do
Nel cammino della vita
Sol
quanti errori che si posson fare,
La-
quante cose da imparare,
Mi-
quanti ostacoli da superare,
Fa
ma se tu mi sei vicino
Fa Do
io cammino più sicuro
Re-
Sulla strada dell'amore
Sol Sol7
voglio stare accanto a te.

Do Mi-
Apro le mie mani
Fa Sol
e ricevo te, cibo di speranza.
Do Mi-
Apro il cuore mio,
Fa La-
ed accolgo la tua immensità
Fa La-
e conosco la felicità
Fa Re- Sol
E la gioia ora mi accompagnerà,
Sol7 Do Mi7
sulla strada dell'amore.

La
E capisco la bellezza
Mi
della vita che mi hai donato,
Fa#-
e sconfiggo l'incertezza
Do#-
al tuo fianco non più paura,
Re
io non sono ancora sazio
Re La
di nutrirmi del tuo amore
Re Mi
di nutrirmi di te.

Apro le mie mani
e ricevo te, cibo di speranza.
Apro il cuore mio,
ed accolgo la tua immensità
e conosco la felicità
E la gioia ora mi accompagnerà
Apro le mie mani
e ricevo te, cibo di speranza.
Apro il cuore mio,
ed accolgo la tua immensità
e conosco la felicità
E la gioia ora mi accompagnerà,
Do Mi7
sulla strada dell'amore.

La
Come il sole del mattino
Mi
che ogni giorno ci riscalda ancora,
Fa#-
come un fiore a primavera
Do#-
che rinasce dopo il freddo inverno
Re
così è la tua parola,
Re La Re Mi La
così è l'amore tuo, così è l'amore tuo.

Si Re La

Symbolum 80 (Ma la tua parola)

P. Sequeri

MIm MIm7 LAm MIm
Oltre la memoria del tempo che ho vissuto
MIm9 LAm6 SI
oltre la speranza che serve al mio domani
MIm MIm7 LAm MIm
oltre il desiderio di vivere il presente
MIm9 LAm6 SI
anch'io confesso ho chiesto "che cosa è verità?"
MI SI DO#m SOL#m LA SI DO#m
E tu come un desiderio che non ha memorie,
FA# FA#7 SI MI SI LA SOL#m
Pa__dre buono, come una speranza che non ha confini
LA SI DO#m FA# FA#7 SI
come un tempo eterno sei per _me.

SOL RE MIm SIm LAm RE7 SOL MIm
Io so quanto amore chiede questa lunga atte__sa
LA LA7 RE
del tuo giorno o Dio.
SOL RE MIm SIm
Luce in ogni cosa io non vedo ancora
LAm RE7 SOL MIm7 LA LA7 SI
ma la tua paro__la __mi rischiarerà.

Quando le parole non bastano all'amore
MIm MIm7 LAm MIm
quando l'illusione promette un mondo nuovo
anch'io rimango incerto nel mezzo del cammino.
E tu Figlio tanto amato _verità dell'uomo,
mio Signore, come la promessa di un perdono eterno
libertà infinita sei per me.

Chiedo alla mia mente coraggio di cercare
MIm7 LAm MIm
chiedo al cuore incerto passione per la vita
e chiedo a te fratello di credere con me.
E tu forza della vita Spirito d'amore dolce Iddio
grembo d'ogni cosa tenerezza immensa
verità del mondo sei per me.

Symbolum 77 (Tu sei la mia vita)

P. Sequeri

Mi- Do Re Si-
Tu sei la mia vita, altro io non ho.
Mi- Do Re Sol
Tu sei la mia strada, la mia verità.
La- Re Sol Do
Nella Tua parola io camminerò
La- Re Sol Mi-
finché avrò respiro, fino a quando Tu vorrai.
La- Re Sol Do
Non avrò paura sai se Tu sei con me,
La- Re Mi-
io ti prego resta con me.

Credo in Te Signore nato da Maria
Figlio eterno e Santo, uomo come noi.
Morto per amore, vivo in mezzo a noi,
una cosa sola con il Padre e con i tuoi,
fino a quando, io lo so, Tu ritornerai,
per aprirci il Regno di Dio.

Tu sei la mia forza, altro io non ho.
Tu sei la mia pace, la mia libertà.
Niente nella vita ci separerà,
so che la tua mano forte non mi lascerà,
so che da ogni male Tu mi libererai
e nel tuo perdono vivrò.

Padre della vita noi crediamo in Te.
Figlio salvatore noi speriamo in Te.
Spirito d'amore vieni in mezzo a noi.
Tu da mille strade ci raduni in unità
e per mille strade poi, dove Tu vorrai
noi saremo il seme di Dio.

Ti chiedo perdono

Sequeri

RE SIm LA SOL SIm FA#

SIm Mi- SIm
Ti chiedo perdono, Padre buono,
SOL FA# SIm SOL FA#7
per ogni mancanza d'amore,
SIm Mi- SIm
per la mia debole speranza
SOL FA# SIm SOL LA7
e per la mia fragile fede.

RE SOL RE
Domando a Te, Signore,
SOL LA RE FA#m
che illumini i miei passi,
RE7 SOL
la forza di vivere,
RE SOL
con tutti i miei fratelli,
SOLm RE LA9 RE SOL RE
nuovamente fedele al Tuo vangelo.

Ti loderò, Ti adorerò, Ti canterò

MI- DO SOL RE MI- DO SOL RE

SOL RE DO SOL
Vivi nel mio cuore da quando ti ho incontrato, sei con me, o Gesù,
SOL RE DO SOL
accresci la mia fede perché io possa amare come te, o Gesù.
DO RE MI- SOL DO LA-7 RE4 RE
Per sempre io ti dirò il mio grazie e in eterno canterò.

MI- DO SOL RE
Ti loderò, ti adorerò, ti canterò che sei il mio Re,
MI- DO SOL RE
ti loderò, ti adorerò, benedirò soltanto te,
DO RE MI- SOL DO RE SOL DO RE MI-
chi è pari a te Signor, eterno amore sei, mio Salvator risorto per me.
DO SOL RE
Ti adorerò, ti canterò che sei il mio Re,
MI- DO SOL RE RE4 RE
ti loderò, ti adorerò, benedirò soltanto te.

SOL RE DO SOL
Nasce in me, Signore, il canto della gioia, grande sei, o Gesù,
SOL RE DO SOL
guidami nel mondo se il buio è più profondo splendi tu, o Gesù.
DO RE MI- SOL DO LA-7 RE4RE
Per sempre io ti dirò il mio grazie e in eterno canterò. **RIT**

MI FA#- RELA MI FA#- RE LA MI

FA#- RE LA MI
Ti loderò, ti adorerò, ti canterò che sei il mio Re,
FA#- RE LA MI
ti loderò, ti adorerò, benedirò soltanto te.
LA FA#- RE LA
Ti loderò, ti adorerò, ti canterò,
LA FA#- RE LA
Ti loderò, ti adorerò, ti canterò.

Ti rendo grazie

M. Frisina

(LA7) RE LA SIm RE
Rit. **Ti rendo grazie Signore con tutto il cuore,**
FA#m SOL LA4/7
hai ascoltato le parole della mia bocca.
RE SOL RE MIm7 SIm
A te voglio cantare davanti agli angeli,
SOL RE SOL RE
mi prostro verso il tuo tempio santo.

SIm FA#m
Rendo grazie al tuo nome
MIm7 SIm
per la tua bontà e la tua misericordia,
SOL RE
hai reso la tua promessa
DO SIm SOL LA 7
più grande d'ogni fa-----ma. **RIT**

Nel giorno in cui ti ha invocato mi hai risposto.
Hai accresciuto in me la forza.
Ti loderanno, Signore, tutti i re della terra
quando udranno le parole della tua bocca. **RIT**

Canteranno le vie del Signore
perché grande è la gloria del Signore;
eccelso è il Signore e guarda verso l'umile,
ma al superbo volge lo sguardo da lontano. **RIT**

Se cammino in mezzo alla sventura
tu mi ridoni vita;
contro l'ira dei miei nemici stendi la mano
e la tua destra mi salva. **RIT**

Il Signore completerà per me l'opera sua,
Signore la tua bontà dura per sempre:
non abbandonare, o Signore,
l'opera delle tue mani. **RIT**

Ti saluto, o Croce santa

Rem Fa
Ti saluto, o Croce santa
Rem La
che portasti il Redentor;
Fa Solm Fa
gloria, lode, onor ti canta
Solm Rem
ogni lingua ed ogni cuor.

Fa
Sei vessillo glorioso di Cristo,
Do Fa
sua vittoria e segno d'amor:
La7 Rem
il suo sangue innocente fu visto
Sib La Rem
come fiamma sgorgare dal cuor.

Fa
Tu nascesti fra braccia amorose
Do Fa
d'una Vergine Madre, o Gesù.
La7 Rem
Tu moristi fra braccia pietose
Sib La Rem
d'una croce che data ti fu.

Fa
O Agnello divino immolato
Do Fa
sull'altar della croce, pietà!
La7 Rem
Tu, che togli dal mondo il peccato,
Sib La Rem
salva l'uomo che pace non ha.

Fa
Del giudizio nel giorno tremendo,
Do Fa
sulle nubi del cielo verrai.
La7 Rem
Piangeranno le genti vedendo
Sib La Rem
qual trofeo di gloria sarai.

Tra le mani

Sequeri

DO FA DO MI LA-
Tra le mani non ho niente so che Tu mi accoglierai
DO FA SOL
chiedo solo di restare accanto a Te.
DO FA DO MI LA-
Sono ricco solamente dell'amore che mi dai:
DO FA SOL
è per quelli che non l'hanno avuto mai.

DO MI LA- DO
Se m'accogli, mio Signore, altro non Ti chiederò
FA RE- MI LA-
e per sempre la Tua strada la mia strada resterà
FA DO FA MI
nella gioia e nel dolore fino a quando Tu vorrai
DO SOL FA DO
con la mano nella Tua camminerò.

Io Ti prego con il cuore, so che Tu mi ascolterai
rendi forte la mia fede più che mai.
Tieni accesa la mia luce fino al giorno che Tu sai,
con i miei fratelli incontro a Te verrò.

Tu scendi dalle stelle

RE LA
Tu scendi dalle stelle, o re del cielo,
SOL LA RE
e vieni in una grotta al freddo, al gelo,
SOL LA RE
e vieni in una grotta al freddo, al gelo.

LA7 RE LA7 RE
O bambino mio divino io ti vedo qui a tremar.
LA SOL LA RE
O Dio beato ah, quanto ti costò l'a - vermi amato,
LA SOL LA RE
ah, quanto ti costò l'a - vermi amato!

A Te che sei del mondo il Creatore
mancano panni e fuoco, o mio Signore,
mancano panni e fuoco, o mio Signore.

Caro eletto pargoletto, quanto questa povertà
più m'innamora poichè ti fece, amor, povero ancora,
poichè ti fece, amor, povero ancora.

Tu sei

+2

Sol La-
Tu sei la prima stella del mattino,
Sol Do
tu sei la nostra grande nostalgia,
Sol La- Re Sol
tu sei il cielo chiaro dopo la paura,
Re Mi- Do
dopo la paura di esserci perduti,
Sol La- Re Do Re
e tornerà la vita in questo mare.

Do Sol Re Mi-
Soffierà, soffierà il vento forte della vita,
Do Sol La- Re Sol
soffierà sulle vele e le gonfierà di te!
Do Sol Re Mi-
Soffierà, soffierà il vento forte della vita,
Mib Sol La- Re Sol
soffierà sulle vele e le gonfierà di te.

Tu sei l'unico volto della pace,
tu sei la speranza nelle nostre mani,
tu sei il vento nuovo sulle nostre ali,
sulle nostre ali soffierà la vita,
e gonfierà le vele per questo mare.

Un solo spirito, un solo battesimo

Sequeri

FA Sib SOLm DO
Un solo Spirito, un solo Battesimo,
FA LA RE RE7
un solo Signore: Gesù!
SOLm DO LA SIb
Nel segno dell'amore tu sei con noi,
SOLm DO LA RE
nel nome tuo viviamo fratelli:
SOLm DO LA SIb
nel cuore la speranza che tu ci dai,
SOLm DO FA
la fede che ci unisce cantiamo!

FAm Sibm FAm
Io sono la vite e voi siete i tralci miei:
DO# MIb LAb
il tralcio che in me non vive sfiorirà;
FAm Sibm DO# LAb
ma se rimanete in me il Padre mio vi darà
FA# SIdim DO
la forza di una vita che non muore mai.

Io sono la vera via e la verità:
amici vi chiamo e sempre sto con voi;
chi annuncia al fratello suo la fede nel nome mio
davanti al Padre io lo riconoscerò.

Lo Spirito Santo in voi parlerà di me;
dovunque c'è un uomo al mondo sono io;
ognuno che crede in me fratello vostro sarà
nel segno del Battesimo rinascerà.

Verbum Panis

Mi- Re
Prima del tempo,
Mi- Re Mi- Re
prima ancora che la terra cominciasse a vivere
Mi- Re Mi-
il Verbo era presso Dio.
Mi- Re
Venne nel mondo
Mi- Re
e per non abbandonarci
Mi- Re
in questo viaggio ci lasciò
Mi- Re Mi-
tutto sé stesso come pane

Mi- Re Mi-
Verbum caro factum est
Mi- Re Mi-
Verbum panis factum est
Mi- Re Mi-
Verbum caro factum est
Mi- Re Do Re
Verbum panis factum est

Sol Re Do
Qui spezzi ancora il pane
Re
in mezzo a noi
Sol Re Do Re
E chiunque mangerà non avrà più fame,
Sol Re Do
Qui vive la tua Chiesa
Re
intorno a Te,
Sol Re Do Re Mi- Re
dove ognuno troverà la sua vera casa. Verbum caro…

Mi- Re
Prima del tempo
Mi- Re Mi- Re
quando l'universo fu creato dall'oscurità
Mi- Re Mi-
il Verbo era presso Dio.
Mi- Re Mi- Re
Venne nel mondo nella sua misericordia
Mi- Re
Dio ha mandato il Figlio suo
Mi- Re Mi-
tutto sé stesso come pane

Vieni e seguimi

Gen Rosso

SOL LAm7 SOL
Lascia che il mondo vada per la sua strada
SIm MIm RE
lascia che l'uomo ritorni alla sua casa
DO SOL
lascia che la gente accumuli la sua fortuna.

RE DO SOL
Ma tu, tu vieni e seguimi
RE DO SOL
tu, vieni e seguimi.

Lascia che la barca in mare spieghi la vela
lascia che trovi affetto chi segue il cuore
lascia che dall'albero cadano i frutti maturi.

RE DO SOL
Ma tu, tu vieni e seguimi
RE DO MI-
tu, vieni e seguimi.

MI LA
E sarai luce per gli uomini
MI SIm
e sarai sale per la terra
RE MI
e nel mondo deserto aprirai
LA
una strada nuova
MI LA
e sarai luce per gli uomini
MI SIm
e sarai sale per la terra
RE MI
e nel mondo deserto aprirai
LA
una strada nuova
MI FA#m7 MI
e per questa strada va, _va
LA MI SOL
e non voltarti indietro, va.

Lascia che il mondo vada per la sua strada
lascia che l'uomo ritorni alla sua casa
lascia che la gente accumuli la sua fortuna.
RIT

Lascia che la barca in mare spieghi la vela
lascia che trovi affetto chi segue il cuore
lascia che dall'albero cadano i frutti maturi.
RIT

E sarai luce per gli uomini…

LA MI
e non voltarti indietro.

Vocazione

Sequeri

DO SOL FA
Era un giorno come tanti altri
SOL DO FA DO SOL
e quel giorno lui passò.
DO SOL FA
Era un uomo come tutti gli altri
SOL DO FA DO MI
e passando mi chiamò.
LAm MIm FA
Come lo sapesse che il mio nome
SOL
era proprio quello
DO SOL FA
come mai vedesse proprio me
SOL DO FA DO SOL
nella sua vita non lo so.
DO SOL FA
Era un giorno come tanti altri
SOL DO FA DO MI
e quel giorno mi chiamò.

LAm MI- FA SOL
Tu Dio, che conosci il nome mio
LAm MI- FA SOL
fa' che ascoltando la tua voce
DO SOL FA SOL
io ricordi dove porta la mia strada
DO SOL FA DO FA DO SOL
nella vita all'incontro con te.

Era un'alba triste e senza vita
e qualcuno mi chiamò.
Era un uomo come tanti altri
ma la voce quella no.
Quante volte un uomo
con il nome giusto mi ha chiamato.
Una volta sola l'ho sentito
pronunciare con amore.
Era un uomo come nessun altro
e quel giorno mi chiamò. **RIT**

Canoni

Taizè

Questa notte

SI- LA RE SOL FA#
Questa notte non è più notte davanti a Te
SI- LA RE MI-6 FA#4 FA#
il buio come luce risplende. (2v)

Laudate omnes gentes

Re Sol Re La Si- Fa# Si-La Re La
Laudate, omnes gentes, laudate dominum
Re Sol Re La Si- Mi- La4 La Re
Laudate, omnes gentes, laudate dominum

Nada te turbe

LA- RE-7 SOL DO7+
Nada te turbe, nada te espante
FA RE-6 MI4 MI LA-
quien a Dios tiene nada le falta.
RE-7 SOL DO7+
Nada te turbe, nada te espante
FA RE- MI LA-
solo Dios basta.

Magnificat

SOL DO RE SOL
Magnificat, magnificat,
magnificat anima mea dominum.
Magnificat, magnificat,
magnificat anima mea

Fammi conoscere

MI FA#- LA MI
Fammi conoscere la tua volontà
LA MI FA#7 SI
parla ti ascolto Signore!
LA SI SOL# DO#-
la mia felicità è fare il tuo volere:
LA MI SI MI
porterò con me la tua Parola.

SOL RE DO RE
Lampada ai miei passi è la tua Parola
MI- DO SOL RE
luce sul mio cammino.
SOL RE DO RE
Ogni giorno la mia volontà
MI- DO SI4
trova une guida in te. **RIT**

Porterò con me i tuoi insegnamenti:
danno al mio cuore gioia!
La tua Parola è fonte di luce:
dona saggezza ai semplici. RIT

La mia bocca impari la tua lode
sempre ti renda grazie.
Ogni momento canti la tua lode
La mia speranza è in te. RIT

Gloria

Buttazzo

SOL RE|DO SOL|MI- DO|RE4 SOL

SOL RE DO SOL MI- DO RE4RE
Gloria a Dio nell'alto dei cieli, pace in terra agli uomini.
SOL FA DO SOL MI- DO RE |SOL FA|DO SI|
Gloria a Dio nell'alto dei cieli, pace in terra agli uomini.

MI-DO RE SOL MI- DO RE SOL
Ti lodiamo, ti benediciamo. Ti adoriamo, ti glorifichiamo.
SI MI- DO SOL DO LA- RE4 RE
Ti rendiamo gra - zie per la tua gloria immen-sa.

SOL RE DO SOL MI- DO RE4RE
Gloria a Dio nell'alto dei cieli, pace in terra agli uomini.
SOL FA DO SOL MI- DO RE |SOL FA|DO SI|
Gloria a Dio nell'alto dei cieli, pace in terra agli uomini.

MI- DO RE SOL MI- DO RE SOL
Signore Di-o, Re del cielo, Di-o Padre onnipotente.
SI MI- DO SOL DO LA- RE4 RE
Gesù Cristo, Agnello di Dio, tu, Figlio del Pa-dre.

SOL RE DO SOL MI- DO RE4RE
Gloria a Dio nell'alto dei cieli, pace in terra agli uomini.
SOL FA DO SOL MI- DO RE |SOL FA|DO SI|
Gloria a Dio nell'alto dei cieli, pace in terra agli uomini.

MI- DO RE SOL MI- DO RE SOL
Tu che togli i peccati del mondo, la nostra supplica ascolta, Signore.
SI MI- DO SOL DO LA- RE4RE
Tu che siedi alla destra del Padre, abbi pietà di no-i.

SOL RE DO SOL MI- DO RE4RE
Gloria a Dio nell'alto dei cieli, pace in terra agli uomini.
SOL FA DO SOL MI- DO RE |SOL FA|DO SI|
Gloria a Dio nell'alto dei cieli, pace in terra agli uomini.

MI- DO RE SOL MI- DO RE SOL
Tu solo il Santo, tu solo il Signore, tu, l'Altissimo, Ge-sù Cristo,
SI MI- DO SOL DO LA- RE4RE
con lo Spirito San - to nella gloria del Pa-dre.

SOL RE DO SOL MI- DO RE4RE
Gloria a Dio nell'alto dei cieli, pace in terra agli uomini.
SOL FA DO SOL MI- DO RE SOL
Gloria a Dio nell'alto dei cieli, pace in terra agli uomini.

E cominciarono a far festa

+2
Re | Mi- La | Re Sol Re Sol

La Si- Mi- Re Sol
L'attesa gioiosa del Regno che viene
Mi- La7 Re
È festa che invita a sperare con fede:
Si- Fa#- Sol La Re4 Re Fa#
le antiche promesse si compiono in Cristo.
Si- Mi La7
A lui il nostro grido: "Ritorna, Signore!"
Mi- La7 Re7+ Si- Sol Mi- Sol La La7
L'uomo perduto, sentendosi figlio, comincia a sperare in Cristo fratello.

Re Sol Mi- La4 La
L'abbraccio del Padre, speranza inattesa,
Fa#- Sol Re La4 La
raduna ogni uomo alla mensa del perdono.
Fa# Si- Sol Re Mi-
Il figlio perduto è tornato alla vita
Re Mi- Mi7 La Mi-
e cominciarono a far festa
Re Sol Re Sol | Re Sol
E cominciarono a far festa

Il pane spezzato nell'Ultima Cena
È festa che nutre la Chiesa in cammino.
Il sangue versato è linfa d'amore:
è vera bevanda che inebria la vita.
L'uomo perduto, sapendosi figlio, comincia a imitare il Maestro che serve! **Rit.**

La croce, vessillo del Re dell'amore,
è festa che sposa le prove del mondo.
L'Agnello immolato incarna salvezza:
un fiume di vita rinnova la terra.
L'uomo perduto, soffrendo da figlio, comincia a invocare il suo Redentore. **Rit.**

La Pasqua di Cristo, risorto da morte,
è festa che avvolge l'intero universo:
irrompe nel mondo la luce gloriosa
del Figlio, eterno splendore del Padre.
L'uomo perduto, in pena d'esilio, comincia a solcare il cammino di casa. **Rit.**

La voce che chiama a donare se stessi
È festa che colma il cuore di grazia.
"Andate, portate ad ogni creatura
L'annuncio che semina e genera vita".
L'uomo perduto, eletto dal Figlio, comincia a servire la Chiesa di Dio. **Rit.**

Al signore canterò

Frisina

Sol Do Sol Do

Sol Re
Al Signore canterò
Mi- Re Do
loderò il suo nome
Sol Re
Sempre lo ringrazierò
Do Sol
Finché avrò vita (2 volte)

Mi- Re Do Sol
Darà fiducia a chi è stato offeso
Mi- Re Do
speranza a chi non l'ha
La- Sol
Giustizia per il povero
Re Do Sol
cibo a chi ha fame libertà a tutti

Al Signore canterò loderò il suo nome
Sempre lo ringrazierò finché avrò vita

Darà la luce a chi non vede la forza a chi si sente solo
Dio amore e sicurezza con gioia aprirà a tutti la sua casa

Al Signore canterò loderò il suo nome
Sempre lo ringrazierò finché avrò vita

Darà respiro di vita a chi ha il cuore spezzato dall'angoscia
Dio regnerà per sempre e noi canteremo il suo amore

Io credo in te

P. Martinelli

Do Sol Do
Io credo in te
Re- Sol
che sei tra noi presente,
Do Sol La-
io credo in te
Re- Sol Fa Do Re- Do
adesso e in ogni istante.

Do Sol Mi-
Io credo in Dio,
Fa Mi-
il Padre Onnipotente;
Fa Mi-
ha fatto ogni persona
Fa Sol
ed ogni cosa buona.

Io credo in te…

Credo in Gesù,
il Figlio di Dio Padre;
è luce sulla via,
è nato da Maria.

Credo in Gesù
in croce nel dolore,
che per amore è morto
ed ora è risorto.

Io credo in te…

Credo nell'Amore,
lo Spirito di Dio,
che parla nei profeti;
in lui siamo rinati.

Io credo la Chiesa,
è la comunità
che di Gesù è segno,
inizio del suo regno.

Io credo in te…

Credo nella vita
che non avrà mai fine.
Con lui noi moriremo,
con lui risorgeremo.

Io credo in te…

Madre io vorrei

Sequeri

REm7
Io vorrei tanto parlare con te
SOLm7
di quel Figlio che amavi.
DO7
Io vorrei tanto ascoltare da te
FA7 LA7
quello che pensavi
REm7
quando hai udito che tu non saresti
SOLm7
più stata tua
DO7
e questo Figlio che non aspettavi
FA7 LA7
non era per te.

REm7 SOLm7 DO7 FA7 REm7 SOLm7
Ave Mari__a, ave Maria, ave Maria
DO7 LA7
ave Maria, ave Maria. (Fine REm7
ave Maria.)

Io vorrei tanto sapere da te
se quand'era bambino
tu gli hai spiegato che cosa sarebbe
successo di Lui
e quante volte anche tu di nascosto
piangevi Madre,
quando sentivi che presto l'avrebbero
ucciso per noi.

Io ti ringrazio per questo silenzio
che resta tra noi
io benedico il coraggio di vivere
sola con Lui
ora capisco che fin da quei giorni
pensavi a noi
per ogni figlio dell'uomo che muore
ti prego così...

Tantum Ergo

Ambrosiano

D B- E- D
Tantum ergo sa_cra_mentum
B- E- F#- B- E- A D
ve_ne_re__mur cer__nu_i
D B- E- D
et antiquum do_cu_mentum
B- E- F#- B- E- A D
no__vo ce___dat ri_tu_i.
A E- A7 D A E- A7 D
Præ_stet fi___des sup_ple_men_tum
G E- F#- G D A D
sen_su_um de__fec_tu_i.

D B- E- D
Genitori ge_ni_toque
B- E- F#- B- E- A D
Laus et ju__bi__la_ti_o
D B- E- D
salus, honor, vir_tus quoque
B- E- F#- B- E- A D
Sit et be__ne__dic_ti_o.
A E- A7 D A E- A7 D
Pro_ce_den_ti ab u_tro_que
G E- F#- G D A D
com_par sit lau_da_ti_o.
G D
Amen.

Venite fedeli

Mim Mi7 La Sol Re La Re

Re La
Venite fedeli,
Re Sol Re La
l'Angelo c'invita,
Sim Mi7 La Re La Mi7 La La7
venite venite a Betlemme.

Re Mim Sol Re
Nasce per noi
La Sim Mi La
Cristo Salvatore
Re Re Sol Re La
Venite adoriamo, venite adoriamo,
Mim Mi7 La Sol Re La Re
venite adoriamo il Signo_re Gesù

Mim Mi7 La Sol Re La Re

La luce del mondo
brilla in una grotta:
la fede ci guida a Betlemme. **Rit.**

La notte risplende.
tutto il mondo attende:
seguiamo i pastori a Betlemme. **Rit.**

Il Figlio di Dio,
Re dell'universo
si è fatto bambino a Betlemme. **Rit.**

Sia gloria nei cieli,
pace sulla terra,
un angelo annuncia a Betlemme. **Rit.**

In notte placida

Re La7 Re Re La7 Re

Re La7 Re La7 Re
In notte placida, per muto sentier,
Re7 Sol La7 Fa#m
dai campi del ciel discese l'Amor,
Sim Mim Mi7 La7
all'alme fedel il Redentor.
Re La7 Re La7 Re
Nell'aura è il palpito di un grande mister
Re7 Sol La7 Fa#m
nel nuovo Israel è nato il Signor,
Sim Mim La Re
il fiore più bello dei nostri fior! (2v.)

Rem La7 Rem La7

Rem La7 Rem La7
Cantate, popoli, gloria all'Altissimo:
Rem Do Sib La La7
l'animo aprite a speranze d'amor! (2v.)

Se l'aura è gelida, se fosco è il ciel,
oh, vieni al mio cuor, oh, vieni a posar,
ti vo' col mio amore riscaldar.
Se il fieno è rigido, se il vento è crudel
un'alma che t'ama qui puoi trovar,
un cuore che brama, Gesù cullar.(2v.) **Rit.**

Un coro d'angeli discesi dal ciel
accende la notte di luci d'or,
facendo corona al Redentor
Ed un arcangelo dischiude il mister,
annunzia ai pastori: "Nato è il Signor,
l'atteso Messia, il Salvator".(2v) **Rit.**

Portate agli umili in ogni città
la lieta novella per ogni cuor
che vive in attesa del Signor:
portate al povero, che tanto soffrì,
l'annunzio di un mondo di carità
che spunta radioso nel santo dì.(2v.) **Rit.**

Alleluia (Ed oggi ancora)

(Rem7) Solm7 Do7 Fa
Alleluia, alleluia,
Sib Solm La7 Rem (Re7)
alleluia, alleluia! (2 v.)

Rem Solm
Ed oggi ancora, o mio Signore,
Do Fa
ascolterò la tua Parola
Sib Solm La4 La
che mi guida nel cammino della vita. **Rit.**

Lontano lontano

Mim La Sim Mim La Re

Re Mim
Lontano, lontano, lontano da noi
La Sim Mi7 La
È nato il Signore, è nato Gesù.
Re Mim
Le stelle del cielo, le stelle lassù
La Sim Mim La Re
Vegliavano il sonno, vegliavan Gesù.

Mim La Sim Mim La Re

Muggiscon gli armenti, destando il piccin,
Col fiato lor lieve riscaldan Gesù
Ti amo Signore, ti amo così:
Il cuore ti canta un inno d'amor.

A me stai vicino, rimani con me,
Ti prego Signore, ascoltami Tu:
Proteggi benigno, proteggi dal ciel,
Il mondo che attende la pace nel cuor

Sei tu Signore il pane

+2

Do Fa Do
Sei tu Signore il pane
La- Re7 Sol
tu cibo sei per noi.
Fa Re- Re7 Sol
Risorto a vita nuova,
Fa Sol Do
sei vivo in mezzo a noi.

Nell'ultima sua Cena
Gesù si dona ai suoi:
«Prendete pane e vino,
la vita mia per voi».

«Mangiate questo pane:
chi crede in me vivrà.
Chi beve il vino nuovo
con me risorgerà».

È Cristo il pane vero
diviso qui tra noi:
formiamo un solo corpo,
la Chiesa di Gesù.

Se porti la sua Croce,
in lui tu regnerai.
Se muori unito a Cristo,
con lui rinascerai.

Verranno i cieli nuovi,
la terra fiorirà.
Vivremo da fratelli,
e Dio sarà con noi.

La vera gioia

M. Frisina

Do Rem Sol Sol7
La vera gioia nasce nella pace
Do Rem Sol Sol7
La vera gioia non consuma il cuore
Do Sol Lam Rem
È come fuoco con il suo calore
Do Rem Sol Sol7
E dona vita quando il cuore muore
Do Sol Lam Rem
La vera gioia costruisce il mondo
Do Rem Sol Do Sol7
E porta luce nell'oscurità

La vera gioia nasce dalla luce
Che splende viva in un cuore puro
La verità sostiene la sua fiamma
Perciò non teme ombra né menzogna
La vera gioia libera il tuo cuore
Do Rem Sol Do La7
Ti rende canto nella libertà

Re Mim La La7
La vera gioia vola sopra il mondo
Re Mim La La7
Ed il peccato non potrà fermarla
Re La Sim Mim
Le sue ali splendono di grazia
Re Mim La La7
Dono di Cristo e della sua salvezza
Re La Sim Mim
E tutti unisce come in un abbraccio
Re Mim La Re
E tutti ama nella carità

Strofa+finale

E tutti unisce come in un abbraccio
E tutti ama nella carità

Gente di tutto il mondo

Sol Mim Lam Re Sol Re7 Sol Do Sol

Sol Sim Lam Lam7 Re Re7 Sol Sol7
Gente di tutto il mondo ascoltate il nostro canto,
Do Dom Sol Re7 Sol Re7
lieti vi annunciamo: il Signore è risorto!

Sol Mim Lam Re Sol Si7 Do Re7
Alleluia, Alleluia, Allelu, Allelu, Alleluia.
Sol Mim Lam Re Sol Re7 Sol Do Sol
Alleluia, Alleluia, Allelu, Alleluia.

Il Figlio tanto amato, che il Dio nostro ci ha donato,
l'ha risuscitato per la vita del mondo. **RIT**

Diede la propria vita per amore dei fratelli:
vinta, ormai, la morte, è per sempre con noi! **RIT**

Vivere del suo amore nell'attesa che ritorni:
questa è la Parola che ci dona la speranza! **RIT**

Tempo di ricominciare

Gen verde

Do#- La
Padre nostro siamo qui, nella nostra povertà. Davanti a te.
Do#- La
Tu che di ogni cuore sai storie, luci, lacrime e verità.
Fa#- La Do#-
Dacci il tuo perdono che ci risana l'anima con la tua pace.
Do#- La
Padre nostro, tu che puoi, tutti i nostri debiti prendili tu.
Do#- La
Il ritorno che non c'è, la ferita e il torto che brucia di più.
Fa#- La Do#-
Il perdono che ci dai ce lo offriamo tra di noi e lo chiediamo.
Mi Si Do#- La
Oggi è il tempo di ricominciare, tempo di perdono, nella verità.
Mi Si Do#- La
Per comporre in terra un firmamento, stelle sopra il fango d'ogni povertà.
Do#-
E' l'unità.
Do#- La
Vieni, dolce spirito, scendi col tuo balsamo, tu che lo puoi.
Do#- La
Dove il cuore sanguina, quando grida l'anima dentro di noi,
Fa#- La Do#-
soffia via la cenere, dacci il tuo respiro di misericordia.
Do#- La
Vieni, santo spirito, rialzaci e rivestici di novità.
Do#- La
Fa di noi il tuo lievito che nel mondo semina fraternità.
Fa#- La Do#-
Scendi fuoco limpido, scendi fiume carico di primavera.
Mi Si Do#- La
Oggi è il tempo di ricominciare, tempo di perdono, nella verità.
Mi Si Do#- La
Per comporre in terra un firmamento, stelle sopra il fango d'ogni povertà.
Mi Si Do#- La
Firmamento, stelle sopra il fango, stelle che nel buio brillano di più,
Mi Si Do#- La
firmamento dal respiro immenso, cielo sulla terra, qui tra noi sei tu.
Mi
E' l'unità.

Fate questo in memoria di me

Don C. Burgio

Do Sol Fa Mi-
Quando nell'ultima cena, Signore,
Fa Mi- Fa La-
spezzando il pane ti desti a noi,
Sol- Do Fa Mi
ecco aprimmo i nostri occhi,
La- Re- Do
vedemmo il Tuo immenso Amore,
La Re- Sol
credemmo alla tua voce che diceva:

Do Fa Sol Do
Questo è il corpo che è dato per voi
Do Fa Sol
questo calice è la nuova alleanza
Mi La- Re- Do Mi La-
nel mio sangue ch'è versato per voi
Fa Sol Fa Do
fate questo in memoria di me.

Quando nell'ultima cena, Signore,
versando il vino, ti desti a noi,
ecco svelasti il gran Mistero,
il dono di un'Alleanza nuova,
per sempre stabilita con noi.

Ora anche noi, Tuoi figli amati,
saremo dono per ogni uomo,
prendici e guida i nostri passi,
dovunque il tuo Spirito ci porti,
saremo la tua voce che dice:

Non temete sarò sempre con voi
e portate il Vangelo nel mondo
ogni uomo riconosca il mio amore
fate questo in memoria di me.

Accendi la vita

Re La Si-
Come il vento infrange il mare a riva
Sol Re La
così il tempo agita il mio cuore
Re La Si-
cerca il senso della sua esistenza
Sol Re La
cerca il volto mite del Signore.
Sol Re
Ed ho cercato per ogni via
Fa#- Sol La
su ogni vetta i miei piedi han camminato
Sol Re
e nel dolore mi son piegato
Fa#- Sol La
nella fatica il tuo nome io negai
Si-
ma poi ....

Ancora ho preparato le mie cose
pronto per un viaggio che verrà
affidando al sonno della notte
sogni di un incontro che sarà
finché una voce mi ha destato
finché il mio nome nel vento ha risuonato
è come un fuoco che incendia il cuore
un fuoco che caldo si libererà

Re Sol
Accendi la vita che Dio ti dà
Fa#- Si- La Re La
brucia d'amore non perderti mai
Re Sol
accendi la vita perché ora sai
Fa#- Si- La Re
che il nostro viaggio porta al Signor.

Come il sole dona il suo calore
tu o Signore doni verità
luce di una fiamma senza fine
alba di una nuova umanità.
Ed ho ascoltato le tue parole
mi son nutrito di nuovo del tuo amore
ho aperto gli occhi alla mia gente
con te vicino la vita esploderà. **Rit**

Appare un astro (Joy to the world)

Sol Re Sol Do Re7 Sol
Appare un astro su nel ciel predetto segno fu
Sol
dai nostri antichi padri, dal germe di Giacobbe
Re
verrà un Salvator speranza d'Israel.
Sol Do Sol Re Sol
Alleluia cantiamo al Redentor.

Sol Re Sol Do Re7 Sol
Gloria si canti al Signor con gli angeli del ciel
Sol
cantiamo la sua gloria, con inni acclamiamo:
Re
è nato il Signor del mondo il Salvator.
Sol Do Sol Re Sol
Alleluia cantiamo al Redentor.

Sol Re Sol Do Re7 Sol
Sceso è l'amor dall'alto ciel: la Luce trionfò
Sol
risuonino le lodi di cantici festosi
Re
si desti in ogni cuor un palpito d'amor.
Sol Do Sol Re Sol
Alleluia cantiamo al Redentor.

Dio s'è fatto come noi

Re La Re
Dio s'è fatto come noi
Fa#- Sol La
per farci come lui

Sol Mi- La Re
Vieni Gesù resta con noi
Sol La Re
resta con noi

Re La Re
Viene dal grembo di una donna
Fa#- Sol La
la Vergine Maria

Re La Re
Tutta la storia lo aspettava
Fa#- Sol La
il nostro salvatore.

Re La Re
Egli era un uomo come noi
Fa#- Sol La
e ci ha chiamato amici.

Re La Re
Egli ci ha dato la sua vita
Fa#- Sol La
insieme a questo pane.

Re La Re
Noi che mangiamo questo pane
Fa#- Sol La
saremo tutti amici.

Re La Re
Noi che crediamo nel suo amore
Fa#- Sol La
vedremo la sua gloria.

Re La Re
Vieni Signore in mezzo a noi
Fa#- Sol La
resta con noi per sempre

Giù dai colli

Giù dai colli un dì lontano

con la sola madre accanto

sei venuto a questo piano

dei tuoi sogni al dolce incanto.

Ora, o Padre, non più solo

giù dai colli scendi ancora,

di tuoi figli immenso stuolo

t'accompagna a tua dimora.

Don Bosco ritorna tra i giovani ancor,

ti chiaman frementi di gioia e d'amor. (2 volte)

Sul tuo colle appare, o Santo,
la casetta di famiglia.
Meraviglia: or vedi accanto
grande tempio, grande altare.
Ci ricorda il tuo natale,
i tuoi sogni, il tuo lavoro.
La sua guglia in alto sale,
custodisce un gran tesoro. **Rit**.

Da ogni parte osserva, o Padre,
quanti giovani in preghiera.
Tu li affidi a dolce Madre
perché ognuno arrivi a sera.
Oltre i mari, oltre i monti
t'invochiamo, Padre santo.
Fino agli ultimi orizzonti
lieto echeggia il nostro canto. **Rit**.

Santo

Rossi

+3

Re La Si- Sol Re La Re Si- Mi7 La
Sa - a - nto, Sa - a - nto, Santo il Signore Dio dell'universo.
Re Sol Mi Fa# Si- La
I cieli e la terra sono pieni della Tua gloria.
Re La Si- Sol Re La Re Si- Sol Re
Osa - a - nna, osa - a - nna, osanna, nell'alto dei cieli.
Re Sol Mi Fa# Si- La
Benedetto colui che viene nel nome del Signore.
Re La Si- Sol Re La Re Si- Sol Re
Osa - a - nna, osa - a - nna, osanna, nell'alto dei cieli.